

8.

Anexos às Demonstrações

Financeiras

2014

*[Handwritten signatures and initials]*

## 8. ANEXOS ÀS DEMONSTRAÇÕES FINANCEIRAS

### Nota Introdutória

Em cumprimento do estabelecido no ponto 2, do Decreto-Lei nº 54-A/99, de 22 de fevereiro, e da Resolução nº 4/2001, 2ª Secção, do Tribunal de Contas, alterada pela Resolução nº 6/2013, 2ª Secção, do Tribunal de Contas, são apresentados, neste capítulo, os anexos às demonstrações financeiras, com o objetivo de uma melhor compreensão dos mapas que consubstanciam a prestação de contas.

Tendo em consideração os princípios contabilísticos previstos no Decreto-Lei nº 54-A/99, de 22 de fevereiro - Plano Oficial de Contabilidade para as Autarquias Locais - POCAL, foram elaboradas as demonstrações financeiras respeitantes ao exercício do ano 2014, o que levará a que o presente capítulo esteja organizado segundo a numeração definida no ponto 8 do POCAL, não sendo considerados os pontos não aplicáveis ao presente exercício.

## 8.1. Caracterização da Entidade

CARACTERIZAÇÃO DA ENTIDADE		8.1
1- IDENTIFICAÇÃO DA ENTIDADE: Câmara Municipal de Ovar		8.1.1
1.1	ENDEREÇO POSTAL:	Praça da República, 3880-141 Ovar
	Telefone / Fax:	256581300 / 256586611
	Nº de Identificação fiscal:	501 306 269
1.2	NÚMERO DE ELEITORES	
Município	Até 10 000	
	Mais de 10 000 e menos de 40 000	
	Igual ou superior a 40 000	X
Fonte:	Direção Geral Administração Interna	
2- LEGISLAÇÃO		8.1.2
Data de constituição: Foral Velho com data de 1251		
Há dados que indicam a existência do concelho de Ovar nas inquirições de D. Afonso III, de 1251		
3- ESTRUTURA ORGANIZACIONAL		8.1.3
3.1	SERVIÇOS MUNICIPALIZADOS	
A Câmara Municipal tem Serviços Municipalizados?		NÃO
Especifique quais e indique os respectivos grupos:		
3.2	EMPRESAS MUNICIPAIS	
A Câmara Municipal tem Empresas Municipais?		NÃO
Especifique quais e indique os respectivos grupos:		
3.3	ÓRGÃOS	
Tem órgãos de natureza consultiva?		SIM
Tem órgãos de fiscalização?		SIM
3.4	ORGANIGRAMA	
Em anexo		
4- DESCRIÇÃO SUMÁRIA DAS ACTIVIDADES		8.1.4
Desenvolvimento de todas as atribuições consignadas na lei		
5- RECURSOS HUMANOS		8.1.5
5.1	IDENTIFICAÇÃO DOS MEMBROS DO ÓRGÃO EXECUTIVO	
De 01/01/2014 a 31/12/2014:		
Presidente	Salvador Malheiro Ferreira da Silva	
Vereadores	Domingos Manuel Marques Silva Alexandre Valente Rosas Caetano Ana Isabel Tavares Cunha Vitor Manuel Gouveia Ferreira Aníbal Manuel dos Santos Moreira Maria João da Rosa Lima Duarte	

<b>5.2</b>	<b>NÚMERO DE VEREADORES</b>	
Em regime de permanência		3
A meio tempo		0
Restantes vereadores		3

<b>6-</b>	<b>ORGANIZAÇÃO CONTABILÍSTICA</b>	<b>8.1.6</b>
1-	Descrição das Características do Sistema Informático	Aplicação Sistema de Contabilidade Autárquica (SCA)- AIRC
2-	Demonstrações Financeiras Intervalares	SIM
	2.1 - Periodicidade	SEMESTRAL
3-	Descentralização Contabilística	NÃO
4-	Outras informações	

<b>7-</b>	<b>OUTRA INFORMAÇÃO</b>	<b>8.1.7</b>
-----------	-------------------------	--------------

<b>7.1</b>	<b>REGULAMENTOS INTERNOS E OUTROS DOCUMENTOS INFORMATIVOS</b>
------------	---

Designação	Data de Aprovação		Data de Alteração	
	Órgão Executivo	Órgão Deliberativo	Órgão Executivo	Órgão Deliberativo
Inventário	06/07/2000	29/09/2000		
Norma de Controlo Interno	06/07/2000	29/09/2000	17/10/2002	06/03/2003
			05/01/2012	20/01/2012
Balço Inicial	06/03/2003	23/05/2003		
Normas Regulamentares à execução do orçamento				
Outros				

<b>7.2</b>	<b>ACÇÕES INSPECTIVAS</b>
------------	---------------------------

Identificação da última inspeção, averiguação ou inquérito, realizado ao município:

Entidade	Data Ação	Período Abrangido	Nº Proc.
Inspec Geral Admin.Território	06/12/2011	Anos 2008,2009 e 2010	11500/102011

<b>7.3</b>	<b>DOCUMENTOS DE GESTÃO</b>
------------	-----------------------------

Documentos	Data de Aprovação		Observações
	Órgão Executivo	Órgão Deliberativo	
Grandes Opções do Plano	11/12/2013	20/12/2013	
Orçamento	11/12/2013	20/12/2013	
Documentos de Prestação de Contas			
Outros			

<b>8-</b>	<b>OUTRAS INFORMAÇÕES RELEVANTES</b>
-----------	--------------------------------------

a) Montantes dos Fundos:

Descrição	Correntes	Capital	Total
Fundo Equilíbrio Financeiro	3 167 372,00	2 211 581,00	5 378 953,00
Fundo Social Municipal	960 532,00		960 532,00
Participação Fixa no IRS	965 245,00		965 245,00
		Total	7 304 730,00

b) Montante dos pagamentos relativos a investimentos efetuados em 2014: 4.845.688,63 euros

c) O Município de Ovar não comparticipou amortizações e encargos financeiros resultantes de empréstimos contraídos pelas Associações de Municípios nas quais esta autarquia participa

**Estrutura Orgânica da Câmara Municipal de Ovar**

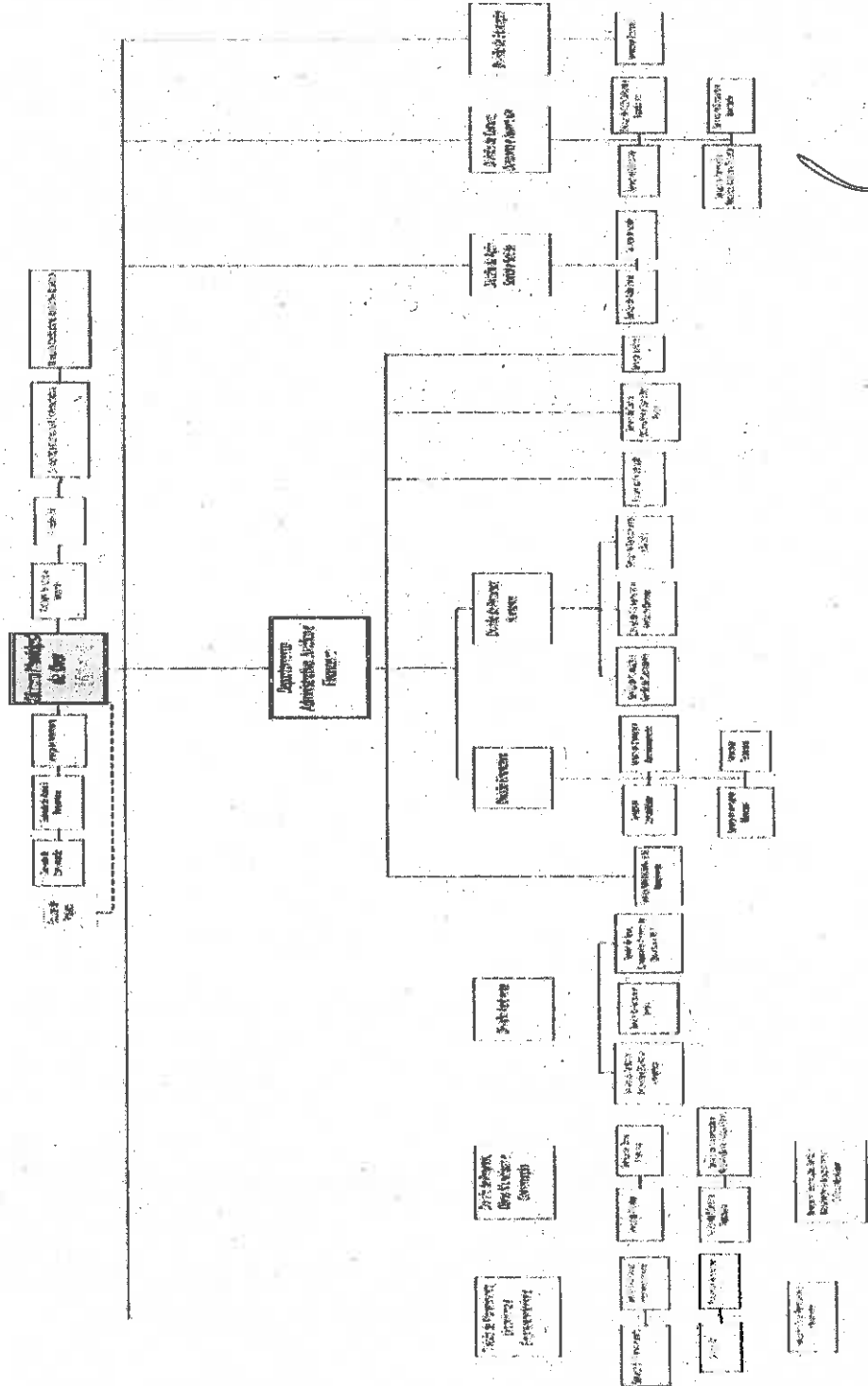

Handwritten signatures and initials, including a large signature and several smaller initials and marks.

## 8.2. Notas ao Balanço e Demonstração de Resultados.

**8.2.1. Disposições do POCAL que, em casos excepcionais devidamente fundamentados e sem prejuízo do legalmente estabelecido, tenham sido derogados e dos respetivos efeitos no balanço e demonstração de resultados.**

No ano de 2014, esteve a decorrer uma prestação de serviços de “Inventariação e Reconciliação Físico-Contabilística/ Avaliação de Bens Móveis e Avaliação do Património Imóvel de Domínio Privado e de Domínio Público”, no sentido de suprimir a reserva relativa ao imobilizado, constante na certificação legal de contas. O objetivo passará sobretudo pelo Balanço traduzir a existência e plenitude dos bens corpóreos e de domínio público que são propriedade do Município de Ovar ou que se encontram na esfera da sua administração e controlo. No final do ano de 2014, o Município de Ovar já se encontrava em fase de análise/verificação dos documentos apresentados, decorrentes da prestação de serviços de “Inventariação e Reconciliação Físico-Contabilística/ Avaliação de Bens Móveis e Avaliação do Património Imóvel de Domínio Privado e de Domínio Público”. Desta forma, estima-se que este processo esteja concluído no 1º semestre de 2015.

### 8.2.3 Critérios valorimétricos utilizados

Os procedimentos de identificação, classificação e valorização dos bens municipais resultaram da aplicação dos critérios definidos, quer no ponto 4 do POCAL, quer no Cadastro e Inventário dos Bens do Estado (CIBE), quer dos critérios resultantes da aplicação do Regulamento de Inventário e Cadastro do Património Municipal, aprovado em reunião de Câmara de 6 de julho de 2000, e em Assembleia Municipal de 29 de setembro de 2000. Desta forma, é possível elencar os critérios valorimétricos utilizados, conforme se observa seguidamente.

✓ Imobilizado:

É de salientar que o ativo imobilizado, incluindo os gastos adicionais, foi valorizado ao custo de aquisição. No que ao imobilizado adquirido em data anterior a 1/1/2002, respeita, ou seja,

anterior à implementação do novo sistema contabilístico, cujo valor de aquisição se desconhecia, a sua valoração foi efetuada, sempre que possível, com base no preço de mercado, sustentado em avaliações técnicas, sendo este critério aplicado de igual modo aos bens adquiridos a título gratuito. Os investimentos financeiros foram avaliados ao preço de aquisição. No cálculo das amortizações foram aplicadas as taxas devidamente estabelecidas no Cadastro e Inventário dos Bens do Estado (CIBE),

✓ Existências:

A valoração das existências está associada ao respetivo custo de aquisição, sendo as saídas de armazém (consumos) calculadas ao custo médio e utilizado o sistema de inventário permanente, em consequência da implementação da contabilidade de custos a partir do ano de 2010.

✓ Dívidas 'de' e 'a' Terceiros:

As dívidas 'de' e 'a' terceiros são expressas pelas importâncias constantes nos documentos que as titulam. O valor das dívidas de médio e longo prazo a instituições bancárias, não inclui o valor das amortizações a realizar em 2015, que foram consideradas no balanço como dívidas de curto prazo.

✓ Disponibilidades:

As disponibilidades de caixa e depósitos em instituições financeiras são expressas pelos montantes dos meios de pagamento e dos saldos de todas as contas de depósito, respetivamente.

## 8.2.6. Comentários à conta 432 - Despesas de Investigação e Desenvolvimento.

O valor registado na conta 432- Despesas de Investigação e Desenvolvimento, no montante de 329.092 euros, refere-se a encargos suportados pelo Município de Ovar, relativamente à aquisição de estudos dos Planos Municipais de Ordenamento do Território.

## 8.2.7. Movimentos ocorridos nas rubricas do ativo imobilizado constantes do balanço e nas respetivas amortizações e provisões.

## Ativo Bruto

Rubricas	Saldo inicial	Reavaliação / Ajustar	Aumentos	Transferências	Abates	Doações	(euros)
							Saldo final
<b>De bens de domínio público</b>							
Terrenos e recursos naturais	451	4 137 596	18 529				4 156 125
Edifícios	452	8 459	18 236				26 695
Outras construções e infra-estruturas	453	63 655 590	172 636	3 646 288			67 474 514
Bens do património histórico, artístico e cultural	455	863 261	6 027				869 288
Outros bens de domínio público	459	140 043					140 043
Imobilizações em curso	445	3 516 828	2 847 355	-3 394 287			2 969 896
Adiantamentos por conta de bens de domínio público	446						
		<b>72 321 776</b>	<b>3 062 783</b>	<b>252 001</b>			<b>75 636 560</b>
<b>De imobilizações incorpóreas</b>							
Despesas de instalação	431						
Despesas de investigação e desenvolvimento	432	329 092					329 092
Propriedade Industrial e outros direitos	433	175 653					175 653
Imobilizações em curso	443	557 772	30 694	-252 001			336 466
Adiantamentos por conta de imobilizações incorpóreas	449	2 616					2 616
		<b>1 065 132</b>	<b>30 694</b>	<b>-252 001</b>			<b>843 826</b>
<b>De imobilizações corpóreas</b>							
Terrenos e recursos naturais	421	5 089 964	194 587,60 €				5 284 551
Edifícios e outras construções	422	47 383 189	215 939	4 594 920			52 194 049
Equipamento básico	423	2 936 623	52 359				2 988 983
Equipamento de transporte	424	1 149 771	10 074				1 159 845
Ferramentas e utensílios	425	- 762 985	3 746				766 731
Equipamento administrativo	426	3 287 068	202 694				3 489 763
Taras e vasilhame	427						
Outras imobilizações corpóreas	429	2 496 528	53 508				2 550 037
Imobilizações em curso	442	4 487 337	1 131 045	-4 594 920			1 023 462
Adiantamentos por conta de imobilizações corpóreas	448						
		<b>67 593 466</b>	<b>1 863 954</b>	<b>0</b>			<b>69 457 420</b>
<b>De investimentos financeiros</b>							
Partes de capital	411	2 274 350					2 274 350
Obrigações e títulos de participação	412						
Investimentos em imóveis							
Terrenos e recursos naturais	4141						
Edifícios e outras construções	4142						
Outras aplicações financeiras							
Depósitos em instituições financeiras	4151						
Títulos de dívida pública	4152						
Outros títulos	4153	86					86
Imobilizações em curso	441						
Adiantamentos por conta de investimentos financeiros	447						
		<b>2 274 436</b>					<b>2 274 436</b>
<b>TOTAL</b>		<b>143 254 811</b>	<b>4 957 481</b>	<b>0</b>			<b>148 212 292</b>



## Amortizações

Rubricas	Saldo Inicial	Reforço	Regularizações	Saldo Final
(euros)				
<b>Bens de domínio público</b>	485			
Terrenos e recursos naturais	4851			
Edifícios	4852	437	2 313	2 750
Outras construções e infra-estruturas	4853	25 101 536	3 248 594	28 350 130
Bens do património histórico, artístico e cultural	4855	37 657	7 079	44 737
Outros bens de domínio público	4859	7 672	2 982	10 654
	<b>25 147 302</b>	<b>3 260 968</b>		<b>28 408 271</b>
<b>Imobilizações incorpóreas</b>	483			
Despesas de instalação	4831			
Despesas de investigação e desenvolvimento	4832	329 092		329 092
Propriedade industrial e outros direitos	4833	175 653		175 653
	<b>504 744</b>			<b>504 744</b>
<b>Imobilizações Corpóreas</b>	482			
Terrenos e recursos naturais	4821			
Edifícios e outras construções	4822	5 279 702	707 790	5 987 492
Edifícios	48221			
Outras construções	48222			
Equipamento básico	4823	2 387 025	185 343	2 572 368
Equipamento de transporte	4824	989 728	50 974	1 040 703
Ferramentas e utensílios	4825	760 413	2 216	762 629
Equipamento administrativo	4826	2 992 697	208 349	3 201 047
Taras e vasilhame	4827			
Outras imobilizações corpóreas	4829	193 797	6 604	200 401
	<b>12 603 362</b>	<b>1 161 278</b>		<b>13 764 639</b>
<b>TOTAIS</b>	<b>38 255 409</b>	<b>4 422 246</b>		<b>42 677 654</b>

**8.2.8. Cada uma das rubricas dos mapas atrás referidos deverá ser desagregada de modo que sejam evidenciadas as seguintes informações:**

- ✓ Descrição do ativo imobilizado;
- ✓ Indicação dos valores dos bens adquiridos em estado de uso;
- ✓ Datas de aquisição e reavaliação;
- ✓ Valores de aquisição, ou outro valor contabilístico na sua falta, e valores de reavaliação;
- ✓ Taxas de amortização;
- ✓ Amortizações do exercício acumuladas;
- ✓ Alienações, transferências e abates de elementos do ativo imobilizado, no exercício, devidamente justificados;
- ✓ Valores líquidos dos elementos do ativo imobilizado.

Dado o volume de informação a que se refere esta nota, toda esta informação será apresentada em anexo a este documento.

**8.2.12. Imobilizações em poder de terceiros, incluindo bens de domínio público cedidos por contratos de concessão.**

Salienta-se que do contrato de parceria pública assinado entre o Estado Português, os Municípios da região e o Município de Ovar, com vista à gestão e exploração dos serviços de água e saneamento, pela empresa ADRA - Águas da Região de Aveiro, S.A, foi transferido do Município de Ovar, no ano de 2011, para aquela empresa, imobilizado no montante líquido de 7.118.980 euros.

Neste seguimento, na prossecução da assinatura pelo Município de Ovar do auto de entrega de infraestruturas de abastecimento de água da rede em alta, à empresa Águas do Douro e Paiva, foi transferido, igualmente no ano de 2011, imobilizado no valor líquido de 540.499 euros.

**8.2.14. Relação dos bens do imobilizado que não foi possível valorizar.**

Os bens que se encontram sem valorização referem-se a bens móveis cuja aquisição foi efetuada com data anterior a 1/1/2002, e cujo valor de aquisição se desconhece.

Para o efeito, tal como mencionado anteriormente, está em curso a prestação de serviços de "Inventariação e Reconciliação Físico-Contabilística/ Avaliação de Bens Móveis e Avaliação do Património Imóvel de Domínio Privado e de Domínio Público", de forma a verificar a sua existência e proveito.

**8.2.15. Identificação dos bens de domínio público que não são objeto de amortizações e indicação das respetivas razões.**

De acordo com o artigo n.º 36 do Cadastro e Inventário dos Bens do Estado - CIBE, e no caso concreto do Município de Ovar, não estão sujeitas a amortização os Terrenos, que se referem às contas 451 e 421.

## 8.2.16. Entidades participadas.

Tendo em consideração a Resolução nº 6/2013 – 2ª Secção, do Tribunal de Contas, foram elaborados os mapas relativos às entidades participadas do Município de Ovar, conforme demonstra o quadro seguinte:

Entidade Participada		Tipo de Entidade	CAE	Capital	Participação no final do exercício		Forma da realização do capital		Obs.
Denominação	N.I.P.C.				Valor nominal subscrito	%	Valor nominal realizado	Metas monetárias (instituídas)	
Águas do Douro e Paiva	503537624	S.A.	36001	20 902 500	190 375	0,911	190 375	190 375	0
Ersuc-Empresa Resíduos S.U. Coimbra	503004405	S.A.	36212	8 500 000	194 320	2,286	194 320	194 320	0
Lusitaniagás-Companhia de Gás do Centro	502761024	S.A.	35220	20 500 000	4 850	0,024	4 850	4 850	0
Simria-Saneamento Integ.Municípios da Ria	503929441	S.A.	37002	16 712 225	642 155	3,842	642 155	642 155	0
ADRA - Águas da Região de Aveiro, S.A.	509107630	S.A.	36002	15 000 000	1 242 150	8,281	1 242 150	1 242 150	0
Caixa de Crédito Agrícola Mútuo da Costa Verde, CRL	501293191	C.R.L.	64190	11 564 105	500	0,004	500	500	0

Conforme se observa na tabela supramencionada, tem-se como entidades participadas as seguintes entidades: Águas do douro e Paiva; Ersuc – Empresa de Resíduos S.U. Coimbra; Lusitaniagás – Companhia de Gás do Centro; SIMRIA – Saneamento Integrado dos Municípios da Ria; Caixa de Crédito Agrícola Mútuo da Costa Verde, CRL e Adra – Águas da Região de Aveiro, S.A., sendo nesta última entidade que o Município de Ovar detém maior percentagem de participação.

Contrapondo a participação do Município em entidades societárias, apresentam-se de seguida as entidades não societárias nas quais o Município de Ovar detém participação.

Denominação Social		Tipo de Entidade	CAE	Capital estimado	Em N**	Contribuição		Obs.
Denominação	N.I.P.C.					Forma de realização	Metas monetárias	
CIRA - Comunidade Intermunicipal da Região de Aveiro	508771935	Comunidade Intermunicipal	94995	N/A*	49 862	49 862	0	
ANMP-Associação Nacional Municípios Portugueses	501627413	Associação Municípios	91333	N/A*	5 854	5 854	0	
Associação Portuguesa Munic.Centro Histórico	502131047	Associação Municípios	91331	N/A*	549	549	0	
Fundação de Serralves	502266643	Fundação	91020	N/A*	0	0	0	

\*N/A - Não Aplicável

\*\* Valor da quota

**8.2.22. Valor global das dívidas de cobrança duvidosa incluídas nas rubricas das dívidas de terceiros.**

A conta 218 – Clientes de Cobrança Duvidosa, presente no Balanço do ano 2014, no montante de 536.114 euros, pode ser desagregada da seguinte forma:

- 32.371 euros referentes à venda de Produtos Agrícolas e Pecuários;
- 24.128 euros relativos à Ocupação da Via Pública e Publicidade;
- 188.555 euros relacionados com a Venda de Água;
- 66.966 euros referentes à prestação de serviços de Saneamento;
- 224.094 euros relacionados com a cobrança de Resíduos Sólidos Urbanos.

**8.2.25 Dívidas incluídas na conta “Estado e Outros Entes Públicos” em situação de mora.**

Associada à conta 24 – Estado e Outros Entes Públicos, constante no Balanço do ano 2014, não existe qualquer dívida em situação de mora.

**8.2.26 Descrição desagregada das responsabilidades, por garantias e cauções prestadas e recibos para cobrança.**

As contas de ordem permitem aferir toda a informação extrapatrimonial relevante em termos contabilísticos através da contabilização de factos que não produzem alterações no património da Autarquia, mas que representam possibilidades de futuras alterações. No quadro seguinte, apresenta-se a respetiva variação:

CONTAS		SALDO		MOVIMENTO ANUAL		SALDO	
		GERÊNCIA ANTERIOR		GERÊNCIA SEQUINTE			
Código	Designação	Devedor	Credor	Devedor	Credor	Devedor	Credor
<b>Garantias e Cauções</b>							
093	Garantias e Cauções de Terceiros						
0932	Garantias e Cauções de Terceiros, Prestadas	4 652 370		-164 512	26 222	4 461 636	
09321	Prestadas por Fornecedores de c/c	166 844		6 463	665	172 642	
09322	Prestadas por Fornecedores de Imobilizado	4 485 525		-170 975	25 557	4 288 993	
09323	Prestadas por Outros Credores						
0933	Garantias e Cauções de Terceiros, Devolvidas		667 208		242 542		242 542
09331	Devolvidas a Fornecedores de c/c		55 206		8 708		8 708
09332	Devolvidas a Fornecedores de Imobilizado		612 002		233 834		233 834
09333	Devolvidas a Outros Credores						
0934	Garantias e Cauções de Terceiros, Acionadas						
09341	Acionadas a Fornecedores de c/c						
09342	Acionadas a Fornecedores de Imobilizado						
09343	Acionadas a Outros Credores						
<b>Total de Garantias e Cauções</b>		<b>3 985 162</b>		<b>-164 512</b>	<b>268 763</b>	<b>4 219 094</b>	
<b>Recibos para Cobrança</b>							
092	Recibos para Cobrança (Receita Virtual)						
0921	À responsabilidade do Tesoureiro		24 128				24 128
0922	À responsabilidade de Outros Agentes						
<b>Total de Recibos para Cobrança</b>		<b>24 128</b>	<b>0</b>	<b>0</b>	<b>0</b>	<b>24 128</b>	<b>0</b>
<b>Total</b>		<b>4 009 290</b>	<b>0</b>	<b>-164 512</b>	<b>268 763</b>	<b>4 243 222</b>	<b>0</b>

Pela análise do quadro exposto, constata-se que as garantias e cauções de terceiros, no exercício de 2014, apresentam um saldo devedor negativo, decorrente de um volume de devoluções de cauções superior ao observado no ano de 2013.

### 8.2.27. Desdobramento das contas de provisões acumuladas com explicitação dos movimentos ocorridos no exercício.

(euros)					
Código de contas	Descrição	Saldo Inicial	Aumento	Redução	Saldo Final
291	Provisões para cobranças duvidosas	519 340	3 693		523 032
292	Provisões para riscos e encargos	180 000			180 000
<b>TOTAL</b>		<b>699 340</b>	<b>3 693</b>		<b>703 032</b>

O aumento verificado na conta 291-Provisões para Cobranças Duvidosas no montante de 3.693 euros, está associado essencialmente ao reforço da provisão relativa a clientes de Resíduos Sólidos Urbanos (RSU'S), nos termos do estabelecido no ponto 2.7.1 das Considerações Técnicas do POCAL. A rubrica também inclui provisões relativas a publicidade-ocupação da via pública, água, saneamento e produtos agrícolas e pecuários.

A rubrica Provisões para Riscos e Encargos, não apresenta, no decurso do exercício de 2014, aumentos nem reduções, ostentando o montante de 180.000 euros, respeitante a processos judiciais em curso, nomeadamente o processo judicial "Pedras Deslizantes, Lda., Processo 770/03", no montante de 150.000 euros, e o processo judicial "Manuel de Pinho Rocha, Processo 672-A/2002", no montante de 30.000 euros.

### 8.2.28 Explicação e justificação dos movimentos ocorridos em cada uma das contas da classe 5 - Fundo Patrimonial.

As variações ocorridas nas contas de Fundos Próprios são apresentadas no quadro seguinte:

Conta	Saldo Inicial	Movimento no exercício		Saldo Final
		Aumentos	Diminuições	
Património	47 844 363			47 844 363
Ajustamento partes capital em empresas	101 160			101 160
Reservas Legais	2 010 270	204 211		2 214 481
Reservas Livres	2 162 411			2 162 411
Subsídios	675 660			675 660
Doações	143 867			143 867
Reservas decorrentes de transf. ativos	-7 659 479			-7 659 479
Resultados transitados	26 257 872	3 880 008		30 137 880
Resultado líquido do exercício	4 084 219	1 603 364	4 084 219	1 603 364
<b>TOTAL</b>	<b>75 620 343</b>	<b>5 687 583</b>	<b>4 084 219</b>	<b>77 223 707</b>

Constata-se pelo quadro anterior que o total de fundos próprios do ano de 2014 é de 77.223.707 euros, observando-se assim um incremento face ao ano de 2013. Seguidamente serão apresentadas notas justificativas de algumas rubricas apresentadas.

#### ✓ Reservas Legais:

Conforme o disposto no ponto 2.7.3.5. do POCAL deve constituir-se o reforço anual da conta 571 "Reservas legais", no valor mínimo de 5% do resultado líquido do exercício anterior.

✓ Resultados Transitados:

O montante contabilizado reflete o valor do resultado líquido do exercício anterior, nos termos do ponto 2.7.3.3. do POCAL.

**8.2.29. Demonstração do custo das mercadorias vendidas e das matérias consumidas.**

Movimentos	(euros)	
	Materiais Diversos	Total
Existências Iniciais	105 899	105 899
Compras	173 105	173 105
Regularização de Existências		0
Existências Finais	94 324	94 324
<b>Custos no Exercício</b>	<b>184 680</b>	<b>184 680</b>

**8.2.31 Demonstração dos resultados financeiros.**

Código das contas	Custos e perdas	Exercício		Código das contas	Proveitos e ganhos	Exercício	
		2014	2013			2014	2013
681	Juros suportados	89 497	131 240	781	Juros obtidos	56 893	19 292
682	Perdas em entidades ou subentidades			782	Ganhos em entidades participadas	175 756	
683	Amortização de investim. em imóveis			783	Rendimentos de imóveis	120 238	126 457
684	Provisões para aplicações financeiras			784	Rendimentos de particip. de capital		383 819
685	Diferenças de câmbio desfavoráveis			785	Diferenças de câmbio favoráveis		
687	Perdas na alien. de aplicações de tesouraria			786	Desconto de pronto pagamento obtidos		
688	Outros custos e perdas financeiros	3 528	8 022	787	Ganhos na alienação de aplicações de tesouraria		
	Resultados financeiros	261 744	392 690	788	Outros proveitos e ganhos financeiros	1 882	2 384
	<b>Total</b>	<b>354 769</b>	<b>531 952</b>			<b>354 769</b>	<b>531 952</b>

**8.2.32 Demonstração dos resultados extraordinários.**

Código das contas	Custos e perdas	Exercício		Código das contas	Proveitos e ganhos	Exercício	
		2014	2013			2014	2013
691	Transf. de capital concedidas	427 219	317 723	791	Restituições de impostos		
692	Dívidas incobráveis			792	Recuperação de dívidas		
693	Perdas em existências			793	Ganhos em existências		
694	Perdas em imobilizações		162 621	794	Ganhos em imobilizações		
695	Multas e penalidades		5 992	795	Benefícios de penalidades contratuais	132 389	64 141
696	Aumentos de amortizações e provisões			796	Reduções de amortizações e provisões		372 776
697	Correcções relativas a exercícios anteriores	105 927	647 762	797	Correcções relativas a exercícios anteriores	21 242	262 080
698	Outros custos e perdas extraordinários		987	798	Outros proveitos e ganhos extraordinários	836 389	860 577
699	Indemnizações	133 946	29 921				
	Resultados extraordinários	421 365	394 569				
	<b>Total</b>	<b>1 088 458</b>	<b>1 559 574</b>			<b>990 020</b>	<b>1 559 574</b>

**8.2.33. Compromissos plurianuais.**

Os compromissos plurianuais existentes em 31 de Dezembro de 2014 encontram-se devidamente registados em contas adequadas, pelos seguintes montantes globais:

Ano	Montante (euros)
2015	838 163
2016	56 500
2017	50 000

**8.2.34 Pagamentos e recebimentos em atraso.**

À data de 31 de Dezembro de 2014, o Município de Ovar não possui pagamentos em atraso e os recebimentos em atraso, reportados à mesma data são os seguintes:

Entidade	Classificação Económica	Descrição	Montante (euros)
Utentes c/c	07020902/0702099902/0702099999	Resíduos Sólidos/Fotocópias e Regulamentos/Outros	290 674

**8.2.35 Outras informações relevantes - Passivos contingentes.**

Encontram-se em curso duas ações judiciais, que, sem prejuízo de serem suscetíveis de gerar a assunção de encargos financeiros pelo Município de Ovar, considerados no âmbito das provisões previstas para processos judiciais em curso, são aptas, ainda, a originar eventuais pretensões indemnizatórias futuras de terceiros lesados, cujo montante não é possível prever, nessa data, caso as decisões venham a ser desfavoráveis ao Município de Ovar. Desta forma, considera-se que tais eventuais encargos futuros traduzem-se em passivos contingentes, não quantificados, mas que, por razões de prudência e cautela para a gestão municipal, é relevante, desde já, mencionar no presente Relatório de Gestão, a saber:



- Processo nº 770/03 - Recurso contencioso de anulação, em que é autor o Ministério Público, referente à nulidade de licenciamento de edifício destinado a habitação multifamiliar, comércio e serviços, no Rodelo-Boavista, na freguesia de Cortegaça;

- Processo nº 672-A/2002 - Execução de sentença, em que é autor Manuel Pinho Rocha, referente à nulidade de licenciamento de edifício destinado a habitação multifamiliar, comércio e serviços, no Lugar das Luzes, em Ovar.

Handwritten signatures and initials on the right margin, including "CM", "H", "R", "A", "AM", "R", "BL", and "h".