

VII. ANEXOS ÀS DEMONSTRAÇÕES FINANCEIRAS

Nota Introdutória

As notas que a seguir se apresentam visam contribuir para um melhor entendimento dos mapas de prestação de contas definidos no ponto 2 do Decreto-Lei nº 54-A/99, bem como pela Resolução nº 2/2001 do Tribunal de Contas.

As demonstrações financeiras relativas ao exercício de 2007 foram preparadas de acordo com os princípios contabilísticos geralmente aceites previstos no Plano Oficial de Contabilidade para as Autarquias Locais – POCAL.

Assim, a esquematização seguida respeita a numeração definida no ponto 8 do POCAL, salvo os pontos não aplicáveis para o presente exercício.

8.1- Caracterização da Entidade

CARACTERIZAÇÃO DA ENTIDADE		8.1
1- IDENTIFICAÇÃO DA ENTIDADE: Câmara Municipal de Ovar		8.1.1
1.1	ENDEREÇO POSTAL: Praça da República, 3880-141 Ovar	
	Telefone - Telex/Telefax: 256581300 - 256586611	
	Nº de Identificação fiscal: 501 306 269	
1.2	NÚMERO DE ELEITORES	
Município	Até 10 000	
	Mais de 10 000 e menos de 40 000	
	Igual ou superior a 40 000	<input checked="" type="checkbox"/>
Fonte:	STAPE - Serviço Técnico de Apoio ao Processo Eleitoral	
2- LEGISLAÇÃO		8.1.2
Data de constituição	___/___/___	publicada no D R. de ___/___/___
<hr/> <hr/>		
3- ESTRUTURA ORGANIZACIONAL		8.1.3
3.1	SERVIÇOS MUNICIPALIZADOS	
A Câmara Municipal tem Serviços Municipalizados?		<input checked="" type="checkbox"/> N
Especifique quais e indique os respectivos grupos:		
Serviços Municipalizados de Água e Saneamento - Grupo II		
<hr/> <hr/>		
3.2	EMPRESAS MUNICIPAIS	
A Câmara Municipal tem Empresas Municipais?		<input checked="" type="checkbox"/> N
Especifique quais e indique os respectivos grupos:		
OVARFORMA, E.M.		
<hr/> <hr/>		
3.3	ÓRGÃOS	
Tem órgãos de natureza consultiva?		<input checked="" type="checkbox"/> N
Tem órgãos de fiscalização?		<input checked="" type="checkbox"/> S
3.4	ORGANIGRAMA	
Em anexo		
4- DESCRIÇÃO SUMÁRIA DAS ACTIVIDADES		8.1.4
A actividade desenvolvida ao longo do exercício 2007 pelo Município de Ovar, está evidenciada no Relatório de Gestão (Capítulo I) deste documento.		
<hr/> <hr/> <hr/>		

5- RECURSOS HUMANOS		8.1.5		
5.1 IDENTIFICAÇÃO DOS MEMBROS DO ÓRGÃO EXECUTIVO				
Presidente	Manuel Alves de Oliveira			
Vereadores	José David Mendes Almeida	Pelouro	Acção Social, Finanças e Pessoal	
	José Américo Sá Pinto	Pelouro	Obras Públicas e Particulares, Serviços Urbanos e Ambiente	
	Maria Conceição Garrido Silva Osório Vasconcelos	Pelouro	Educação Cultural, Biblioteca, Património Histórico Turismo, Juventude e Tempos Livres	
5.2 NÚMERO DE VEREADORES				
Em regime de permanência			3	
A meio tempo				
Restantes vereadores			3	
6- ORGANIZAÇÃO CONTABILÍSTICA		8.1.6		
1- Descrição das Características do Sistema Informático	Sistema de Contabilidade Autárquica - AIRC			
2- Demonstrações Financeiras Intervalares	S <input checked="" type="checkbox"/> N <input type="checkbox"/>			
3- Descentralização Contabilística	S <input checked="" type="checkbox"/> N <input type="checkbox"/>			
4- Outras informações				
7- OUTRA INFORMAÇÃO		8.1.7		
7.1 REGULAMENTOS INTERNOS E OUTROS DOCUMENTOS INFORMATIVOS				
Designação	Data de Aprovação		Data de Alteração	
	Órgão Executivo	Órgão Deliberativo	Órgão Executivo	Órgão Deliberativo
Inventário	06-07-2000	29-09-2000		
Norma de Controlo Interno	06-07-2000		06-02-2003	21-02-2003
Balanço Inicial	06-03-2003	23-05-2003		
Normas Regulamentares à execução do orçamento				
Outros				
7.2 ACÇÕES INSPECTIVAS				
Identificação da última inspeção, averiguação ou inquérito, realizado ao município:				
Entidade	Data Acção	Período Abrangido	Nº Proc.	
Inspec Geral Admin.Território	17-07-2006	01/06/2002 a 17/07/2006	2006/S.P.11500	
7.3 DOCUMENTOS DE GESTÃO				
Documentos	Data de Aprovação		Observações	
	Órgão Executivo	Órgão Deliberativo		
Grandes Opções do Plano	12-12-2007	20-12-2007		
Orçamento	12-12-2007	20-12-2007		
Documentos de Prestação de Contas				
Outros				
8- OUTRAS INFORMAÇÕES RELEVANTES				
a) Montantes do Fundo de Equilíbrio Financeiro, Fundo Social Municipal, Participação no IRS e Fundo Geral Municipal, de Coesão e de Base Municipal de Janeiro:				
Descrição	Correntes	Capital	Total	
Fundo Geral Municipal-Janeiro	231.030,00	154.020,00	385.050,00	
Fundo Coesão Municipal-Janeiro	107.232,00	71.488,00	178.720,00	
Fundo Base Municipal-Janeiro	54.013,00	36.008,00	90.021,00	
Fundo Equilíbrio Financeiro	3.208.564,00	2.034.687,00	5.243.251,00	
Fundo Social Municipal	869.035,00		869.035,00	
Participação Fixa no IRS	1.261.437,00		1.261.437,00	
		Total	8.027.514,00	
b) Montante dos pagamentos relativos a investimentos realizados em 2006: 4.736.956,39 euros				
c) Não foram contraídos empréstimos pelas Associações de Municípios nem pela empresa municipal em que esta autarquia participa, pelo que não existe quota parte nas respectivas amortizações e encargos financeiros				

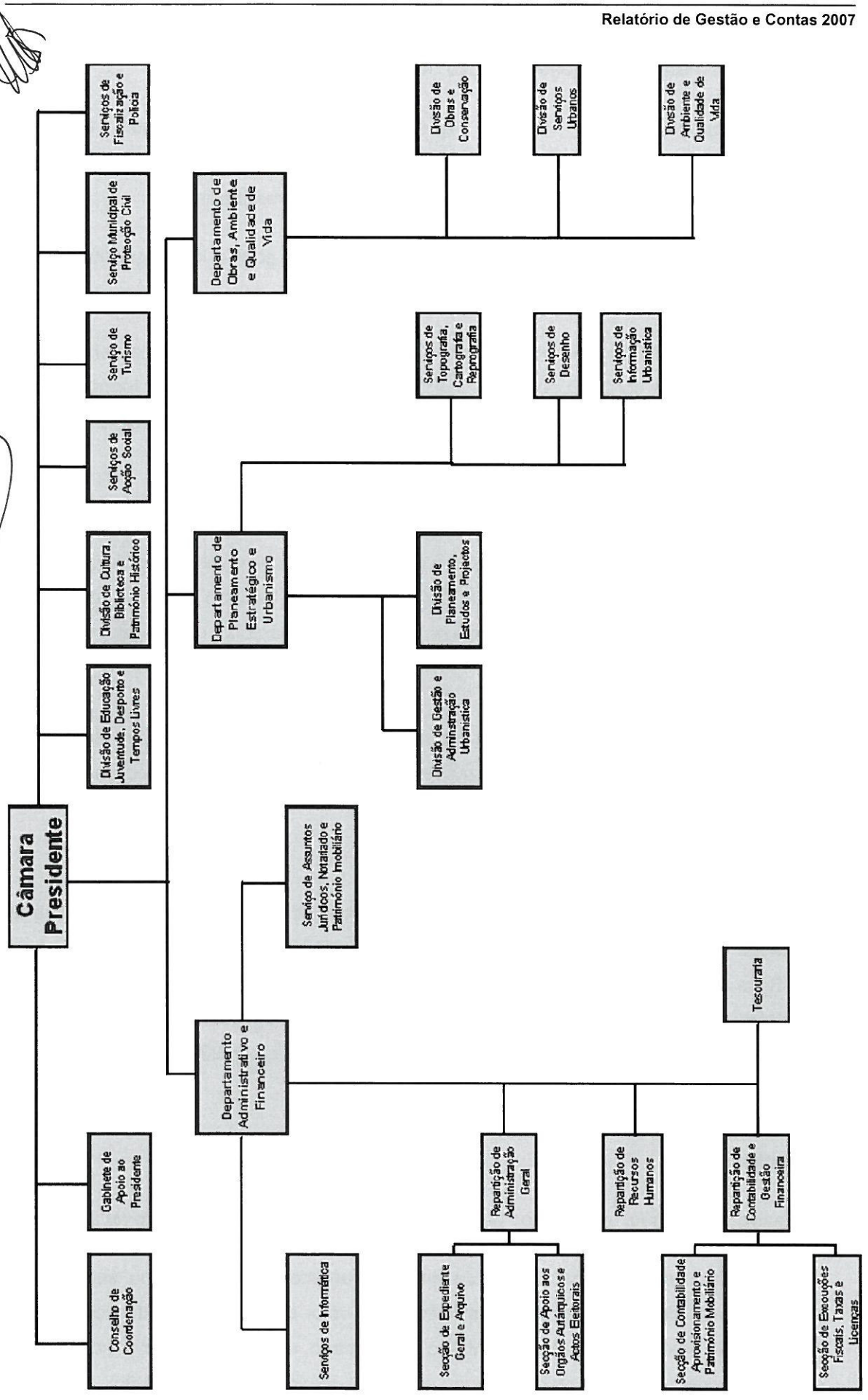

Handwritten notes in blue ink:
cl
i
A
A

Handwritten signature in blue ink.

8.2- Notas ao Balanço e Demonstração de Resultados

8.2.1- Disposições do POCAL que, em casos excepcionais devidamente fundamentados e sem prejuízo do legalmente estabelecido, tenham sido derogados e dos respectivos efeitos no balanço e demonstração de resultados

A implementação do POCAL visa a criação de condições para a integração consistente da contabilidade orçamental, patrimonial e de custos.

Contudo, ainda não foi possível, no decorrer do ano 2007, implementar a contabilidade de custos. Através de contactos com a CCDRC, apurou-se que se encontra formado em grupo de trabalho que irá auxiliar as autarquias nessa tarefa, apresentando critérios uniformes para a sua implementação.

Conforme se referiu na análise do imobilizado, ainda não se encontram inventariados todos os bens de domínio público pertencentes à autarquia, pelo que o respectivo valor se encontra subavaliado. Acresce ainda que face à inexistência de um controlo efectivo e de registo dos imóveis do domínio privado nas autarquias, também neste âmbito, os valores se encontrarão subavaliados.

Por outro lado, não foi ainda possível a transferência dos valores de grande parte dos bens contabilizados na conta de imobilizações em curso, para as respectivas contas de imobilizações corpóreas e respectiva inventariação.

8.2.3- Critérios valorimétricos utilizados

Os processos de identificação, classificação e valorização dos bens municipais resultaram da aplicação dos critérios definidos, quer no ponto 4 do POCAL, quer no Cadastro e Inventário dos Bens do Estado – CIBE, quer dos critérios resultantes da aplicação do Regulamento de Inventário e Cadastro do Património Municipal, aprovado em reunião de Câmara de 6 de Julho de 2000, e em Assembleia Municipal de 29 de Setembro de 2000

Assim, os critérios valorimétricos utilizados foram:

Imobilizado

- O activo imobilizado, incluindo os gastos adicionais, foi valorizado ao custo de aquisição.
- Em relação ao imobilizado adquirido em data anterior a 1/1/2002, ou seja, anterior à implementação do novo sistema contabilístico, cujo valor de aquisição se desconhecia, a sua valoração foi efectuada com base no preço de mercado, sustentado em avaliações técnicas, sendo este critério de igual modo aplicado aos bens adquiridos a título gratuito.

- Os investimentos financeiros foram avaliados ao preço de aquisição.
- No cálculo das amortizações aplicaram-se as taxas estabelecidas no CIBE.

Existências

- Estão valorizadas ao custo de aquisição, sendo as saídas de armazém (consumos) calculadas ao custo médio, utilizando-se o sistema de inventário intermitente.

A este nível, é conveniente sublinhar que o processo de contabilização e controlo das existências está a ser alvo de reorganização de forma a ser utilizado o sistema de inventário permanente. Actualmente, o custo das mercadorias vendidas e matérias consumidas é calculado no final do exercício económico através de contagens físicas.

Dívidas de e a terceiros

- São expressas pelas importâncias constantes nos documentos que as titulam.

Disponibilidades

- As disponibilidades de caixa e depósitos em instituições financeiras são expressas pelos montantes dos meios de pagamento e dos saldos de todas as contas de depósito, respectivamente.

8.2.7- Movimentos ocorridos nas rubricas do activo imobilizado constantes do balanço e nas respectivas amortizações e provisões

Ano: 2007

Activo Bruto

Unidade: €

Rubricas		Saldo Inicial	Reavaliação/Ajustam.	Aumentos	Alienações	Transferências	Saldo Final
De bens de domínio público							
Terrenos e recursos naturais	451	650.112,40					650.112,40
Edifícios	452	5.011,11					5.011,11
Outras construções e infra-estruturas	453	30.238.306,65		42.565,01		1.198.148,40	31.479.020,06
Bens do património histórico, artístico e cultural	455	149.977,80					149.977,80
Outros bens de domínio público	459	89.083,65					89.083,65
Imobilizações em curso	445	13.749.864,23		1.221.811,29		(1.198.148,40)	13.773.527,12
Adiantamentos por conta de bens de domínio público	446						
		44.882.355,84		1.264.376,30			46.146.732,14
De Imobilizações incorpóreas							
Despesas de instalação	431						
Despesas de investigação e desenvolvimento	432						
Propriedade industrial e outros direitos	433						
Imobilizações em curso	443	678.869,87		32.405,31			711.275,18
Adiantamentos por conta de imobilizações incorpóreas	449						
		678.869,87		32.405,31			711.275,18
De Imobilizações Corpóreas							
Terrenos e recursos naturais	421	2.601.612,56	605.440,00		(605.440,00)		2.601.612,56
Edifícios e outras construções	422	22.989.636,52		26.914,41		195.710,32	23.212.261,25
Equipamento básico	423	846.658,74		153.780,56			1.000.439,30
Equipamento de transporte	424	926.973,40		45.191,50			972.164,90
Ferramentas e utensílios	425	92.427,11		3.199,46			95.626,57
Equipamento administrativo	426	1.549.496,81		141.282,29			1.690.779,10
Taras e vasilhame	427						
Outras imobilizações corpóreas	429	2.342.664,03		21.779,65			2.364.443,68
Imobilizações em curso	442	5.032.846,30		1.188.918,23		(195.710,32)	6.026.054,21
Adiantamentos por conta de imobilizações corpóreas	448						
		36.382.315,47	605.440,00	1.581.066,10	(605.440,00)		37.963.381,57
De Investimentos Financeiros							
Partes de capital	411	1.088.161,57					1.088.161,57
Obrigações e títulos de participação	412						
Investimentos em imóveis							
Terrenos e recursos naturais	4141						
Edifícios e outras construções	4142						
Outras aplicações financeiras							
Depósitos em instituições financeiras	4151						
Títulos de dívida pública	4152						
Outros títulos	4153	86,30					86,30
Imobilizações em curso	441						
Adiantamentos por conta de investimentos financeiros	447						
		982.147,64					1.088.247,87

Ano: 2007

Amortizações e Provisões

Unidade: €

Rubricas	Saldo Inicial	Reforço	Regularizações	Saldo Final
Bens de domínio público	485			
Terrenos e recursos naturais	4851			
Edifícios	4852	201,48	33,58	235,06
Outras construções e infra-estruturas	4853	3.998.485,61	1.470.760,19	(4.615,53)
Bens do património histórico, artístico e cultural	4855			
Outros bens de domínio público	4859	354,96	177,48	532,44
		3.999.042,05	1.470.971,25	5.465.397,77
Imobilizações incorpóreas	483			
Despesas de instalação	4831			
Despesas de investigação e desenvolvimento	4832			
Propriedade industrial e outros direitos	4833			
Imobilizações Corpóreas	482			
Terrenos e recursos naturais	4821			
Edifícios e outras construções	4822			
Edifícios	48221	1.842.340,58	232.408,20	2.074.748,78
Outras construções	48222	253.893,86	57.744,10	311.637,96
Equipamento básico	4823	363.566,11	140.681,40	504.247,51
Equipamento de transporte	4824	669.374,63	78.776,68	748.151,31
Ferramentas e utensílios	4825	59.554,42	12.252,89	71.807,31
Equipamento administrativo	4826	1.061.404,07	252.749,69	1.314.153,76
Taras e vasilhame	4827			
Outras imobilizações corpóreas	4829	85.587,75	25.806,50	111.394,25
		4.335.721,42	800.419,46	5.136.140,88
De Investimentos em imóveis	481			
Terrenos e recursos naturais	4811			
Edifícios e outras construções	4812			
Edifícios	48121			
Outras construções	48122			
Investimentos Financeiros	49			
Partes de capital	491			
Obrigações e títulos de participação	492			
Outras aplicações financeiras	495			
Depósitos em instituições financeiras	4951			
Títulos de dívida pública	4952			
Outros títulos	4953			

8.2.8- Cada uma das rubricas dos mapas atrás referidos deverá ser desagregada de modo que sejam evidenciadas as seguintes informações:

- Descrição do activo imobilizado;
- Indicação dos valores dos bens adquiridos em estado de uso;
- Datas de aquisição e reavaliação;
- Valores de aquisição, ou outro valor contabilístico na sua falta, e valores de reavaliação;
- Taxas de amortização;
- Amortizações do exercício acumuladas;
- Alienações, transferências e abates de elementos do activo imobilizado, no exercício, devidamente justificados;
- Valores líquidos dos elementos do activo imobilizado.

Devido ao volume de informação referida nesta nota, toda a documentação será apresentada em anexo a este documento.

8.2.14- Relação dos bens do imobilizado que não foi possível valorizar

Como é de conhecimento geral, até à implementação do POCAL, as Autarquias Locais, salvo raras exceções, não possuíam um efectivo controlo dos seus bens. Com a implementação do POCAL, as Autarquias Locais passaram a ser obrigadas a elaborar o Inventário Inicial. Contudo, e considerando o âmbito alargado do Inventário, envolvendo desde aspectos legais aos aspectos contabilísticos e administrativos, esta é sem dúvida uma tarefa árdua, que se prolongará ao longo de anos. Assim, os bens apresentados nestas circunstâncias reportam-se a aquisições efectuadas com data anterior a 1/1/2002, e cujo valor de aquisição se desconhece.

Por outro lado, existem outros bens, essencialmente imóveis que estão em situação de regularização, quer na Conservatória, quer nas Repartições de Finanças, para posteriormente, e de igual modo, serem submetidos à respectiva avaliação.

Acresce sublinhar que as regularizações, registos e inscrições dos bens imóveis não têm decorrido com a velocidade desejada. Assim, devido ao volume de informação referida nesta nota, toda a documentação será apresentada em anexo a este documento.

8.2.15- Identificação dos bens de domínio público que não são objecto de amortizações e indicação das respectivas razões

De acordo com o artigo n.º 36 do Cadastro e Inventário dos Bens do Estado - CIBE, não estão sujeitos a amortização os seguintes bens:

- a) Bens móveis de natureza cultural;
- b) Animais que se destinem à alimentação;
- c) Veículos automóveis antigos com relevância histórica;
- d) Capital arbóreo;
- e) Bens imóveis que pela sua complexidade ou particularidade apresentem dificuldades técnicas inultrapassáveis de inventariação ou de avaliação;
- f) Bens imóveis que se valorizem pela sua raridade;
- g) Terrenos.

Assim, de forma a ser possível visualizar os bens enquadrados nesta circunstância, poderá ser consultado, no Volume II deste Relatório de Gestão e Contas, no ponto 8.2.8 dos Anexos às Demonstrações Financeiras.

8.2.16- Entidades participadas

ANO 2007

PARTICIPAÇÃO DA CÂMARA EM ENTIDADES SOCIETÁRIAS

DENOMINAÇÃO SOCIAL	TIPO	CAPITAL SOCIAL	PARTICIPAÇÃO DA CÂMARA	
			VALOR	%
Águas do Douro e Paiva	S.A.	19.402.500,00	190.375,00	0,981%
Ersuc-Empresa Resíduos S.U. Coimbra	S.A.	4.075.000,00	93.160,00	2,286%
Lusitânia-Companhia de Gás do Centro	S.A.	20.500.000,00	4.850,00	0,024%
Simria-Saneamento Integ.Municípios da Ria	S.A.	13.288.120,00	642.155,23	4,833%
Caixa Crédito Agrícola Mútuo de Ovar	C.R.L.	3.733.180,00	500,00	0,013%

PARTICIPAÇÃO DA CÂMARA EM ENTIDADES NÃO SOCIETÁRIAS

DENOMINAÇÃO SOCIAL	TIPO	CONTRIBUIÇÃO		DATA CONSTITUIÇÃO
		INICIAL	ANUAL	
Amria- Associação Municípios da Ria	A.M.		21.835,50	13-10-1989
Anmp-Associação Nacional Municípios Portugueses	A.M.		4.757,40	30-03-1985
Associação Portuguesa Munic.Centro Histórico	A.M.		548,68	11-10-1988

PARTICIPAÇÃO DA CÂMARA EM EMPRESAS MUNICIPAIS

DENOMINAÇÃO SOCIAL	TIPO	CAPITAL SOCIAL	PARTICIPAÇÃO DA CÂMARA	
			VALOR	%
Ovarforma - Empresa Municipal Ensino e Formação	E.M.	174.579,27	157.121,34	90,00%

8.2.22- Valor global das dívidas de cobrança duvidosa incluídas nas rubricas das dívidas de terceiros

No balanço foi incluída na conta 218 – Clientes de Cobrança Duvidosa o montante de 23.818,03 euros, relativo à Ocupação da Via Pública e Publicidade.

8.2.22- Dívidas incluídas na conta “Estado e outros entes públicos” em situação de mora

Não existe qualquer dívida em situação de mora quer à Segurança Social quer às Finanças. Com efeito, encontra-se a vigorar um acordo com os Serviços Sociais de modo a efectuarmos o pagamento dos custos com a saúde facturados pela ADSE e da responsabilidade do Município.

8.2.26- Descrição desagregada das responsabilidades, por garantias e cauções prestadas e recibos para cobrança

As contas de ordem têm por finalidade contabilizar factos que não produzem alterações no património da autarquia, mas que representam possibilidades de futuras alterações, ou seja, permitem contabilizar toda a informação extra-patrimonial, mas relevante em termos contabilísticos.

Unidade: €

CONTAS		SALDO GERÊNCIA ANTERIOR		MOVIMENTO ANUAL		SALDO GERÊNCIA SEGUINTE	
Código	Designação	Devedor	Credor	Devedor	Credor	Devedor	Credor
Garantias e Cauções							
093	Garantias e Cauções de Terceiros						
0932	Garantias e Cauções de Terceiros, Prestadas	1.608.756,27		633.832,00		2.242.588,27	
09321	Prestadas por Fornecedores de c/c	855,44				855,44	
09322	Prestadas por Fornecedores de Imobilizado	1.607.900,83		633.832,00		2.241.732,83	
09323	Prestadas por Outros Credores						
0933	Garantias e Cauções de Terceiros, Devolvidas				129.672,04		129.672,04
09331	Devolvidas a Fornecedores de c/c						
09332	Devolvidas a Fornecedores de Imobilizado				129.672,04		129.672,04
09333	Devolvidas a Outros Credores						
0934	Garantias e Cauções de Terceiros, Accionadas						
09341	Accionadas a Fornecedores de c/c						
09342	Accionadas a Fornecedores de Imobilizado						
09343	Accionadas a Outros Credores						
Total de Garantias e Cauções		1.608.756,27		633.832,00	129.672,04	2.112.916,23	
Recibos para Cobrança							
092	Recibos para Cobrança (Receita Virtual)						
0921	À responsabilidade do Tesoureiro	23.818,03		75,78	65,34	23.828,47	
0922	À responsabilidade de Outros Agentes						
Total de Recibos para Cobrança		23.818,03		75,78	65,34	23.828,47	
Total		1.632.574,30		633.907,78	129.737,38	2.136.744,70	

8.2.27- Desdobramento das contas de provisões acumuladas com explicitação dos movimentos ocorridos no exercício

Código de Contas	Descrição	Saldo Inicial	Aumento	Redução	Saldo Final
19	Provisões para aplicações na tesouraria				
291	Provisões para cobranças duvidosas		23.818,03		23.818,03
292	Provisões para riscos e encargos				
39	Provisões para depreciação de existências				
49	Provisões para investimentos Financeiros				

8.2.28- Explicitação e justificação dos movimentos ocorridos em cada uma das contas da classe 5 “Fundo Patrimonial”

As movimentações ocorridas nas contas de Fundos Próprios foram as que o quadro abaixo indica:

EVOLUÇÃO DOS FUNDOS PRÓPRIOS

Conta	Saldo Inicial	Movimento no exercício		Saldo Final
		Aumentos	Diminuições	
Património	38.569.490,95 €	605.440,00 €		39.174.930,95 €
Reservas Legais	608.772,43 €	176.337,43 €		785.109,86 €
Doações	47.644,85 €			47.644,85 €
Resultados transitados	10.467.425,43 €	3.350.411,10 €		13.817.836,53 €
Resultado líquido do exercício	3.526.748,53 €	5.864.689,26 €	3.526.748,53 €	5.864.689,26 €
Total	53.220.082,19 €	9.996.877,79 €	3.526.748,53 €	59.690.211,45 €

Notas aos Movimentos:

Património – O valor inscrito na coluna do aumento compreende as correcções derivadas de acertos ao Balanço Inicial, visíveis no Mapa do Activo Bruto na coluna Reavaliações/Ajustamentos, bem como no ponto da análise à estrutura dos Fundos Próprios no Capítulo da Análise Económico-Financeira.

Reservas Legais – No seguimento do disposto no ponto 2.7.3.3. do POCAL, o valor contabilizado reflecte 5% do resultado líquido do exercício de 2006.

Resultados Transitados – O aumento contabilizado nesta conta compreende o resultado líquido do exercício – está a abater na conta Resultado Líquido do Exercício, menos os 5% deste valor inscritos em Reservas Legais.

8.2.29- Demonstração do custo das mercadorias vendidas e das matérias consumidas

Unidade: €

Movimentos	Mercadorias	Matérias-primas subsid.e de consumo
Existências Iniciais	1.449,57	65.594,07
Compras	16.927,71	257.061,58
Regularização de Existências		
Existências Finais	595,41	99.790,14
Custos no Exercício	17.781,87	222.865,51

8.2.31- Demonstração dos resultados financeiros

Unidade: €

Código das contas	Custos e perdas	Exercício		Código das contas	Proveitos e ganhos	Exercício	
		2007	2006			2007	2006
681	Juros suportados	836 702,32	779 258,81	781	Juros obtidos	78 406,91	28 740,43
682	Perdas em entidades ou subentidades			782	Ganhos em entidades participadas		
683	Amortização de investim. Em imóveis			783	Rendimentos de imóveis	117 046,68	123 036,16
684	Provisões para aplicações financeiras			784	Rendimentos de particip. de capital	17 133,08	10 045,59
685	Diferenças de câmbio desfavoráveis			785	Diferenças de câmbio favoráveis		
687	Perdas na alien. de aplicações de tesouraria			786	Desconto de pronto pagamento obtidos		
688	Outros custos e perdas financeiros	4 681,09	5 342,74	787	Ganhos na alienação de aplicações de tesouraria		
	Resultados financeiros	-618 862,40	-612 275,63	788	Outros proveitos e ganhos financeiros	9 934,34	10 503,74
		222 521,01	172 325,92			222 521,01	172 325,92

8.2.32- Demonstração dos resultados extraordinários

Unidade: €

Código das contas	Custos e perdas	Exercício		Código das contas	Proveitos e ganhos	Exercício	
		2007	2006			2007	2006
691	Transf. de capital concedidas	1 084 817,15	1 085 072,36	791	Restituições de impostos		
692	Dívidas incobráveis			792	Recuperação de dívidas		
693	Perdas em existências			793	Ganhos em existências		
694	Perdas em imobilizações			794	Ganhos em imobilizações	44 792,66	3 567,23
695	Multas e penalidades		55 688,48	795	Benefícios de penalidades contratuais	55 633,13	81 112,60
696	Aumentos de amortizações e provisões			796	Reduções de amortizações e provisões	4 615,53	3 654,38
697	Correcções relativas a exercícios anteriores	178 251,44	47 705,55	797	Correcções relativas a exercícios anteriores	32 898,36	30 666,91
698	Outros custos e perdas extraordinários	75 787,52	68 247,62	798	Outros proveitos e ganhos extraordinários	241 930,00	357 060,16
	Resultados extraordinários	-958 986,43	-790 652,73				
		379 869,68	476 061,28			379 869,68	476 061,28