



AVISO

O cumprimento do Contrato de Concessão celebrado entre o Estado Português e a Ascendi Costa de Prata – Auto Estradas da Costa de Prata, S.A. (cuja minuta atualizada consta da Resolução do Conselho de Ministros n.º 45-B/2015, de 7 de julho de 2015), implica para esta a responsabilidade pela a segurança da via e dos seus utentes.

Verifica a ASCENDI que, na área identificada em anexo, cujo(s) proprietário(s) se desconhece(m), localizada nas imediações da A29, na freguesia de Esmoriz, concelho de Ovar, se encontram árvores, cujo estado torna iminente a sua queda para a zona de via, colocando em risco o tráfego e atentando contra a segurança dos seus utilizadores.

É pois imperativo e urgente, no âmbito da segurança rodoviária, que se proceda ao corte e remoção das árvores que criam a situação de perigo descrita.

Até ao início dos trabalhos, programado para **9 de novembro de 2023** poderão os proprietários optar pela realização desta intervenção, procedendo ao abate e poda das árvores na área da respetiva propriedade privada, e/ou comunicar à Ascendi que, não efetuando os trabalhos de limpeza, pretendem assumir os trabalhos de remoção do material sobranste, ou prestar qualquer outra informação que entenda relevante para o efeito, no prazo de 10 dias a contar da data da afixação do presente aviso.

Considerando que nos termos legais, é interdito o depósito de madeiras e outros produtos resultantes de exploração florestal ou agrícola, de outros materiais de origem vegetal e de produtos altamente inflamáveis nas redes de faixas e nos mosaicos de parcelas de gestão de combustível, decorrido que seja o prazo de 7 (sete) dias sem que os proprietários procedam à limpeza e remoção, a Ascendi diligenciará pela remoção dos materiais sobranstes, dando-lhes o destino final que entender adequado.

Mais se informa que a execução dos trabalhos por parte da Ascendi poderá ser acompanhada por Forças de Segurança, de modo a garantir-se o seu total cumprimento, conforme previsto na legislação em vigor.

Poderá ser obtida informação mais detalhada sobre os locais e datas de intervenção junto da Ascendi, através do **Centro de Operação e Manutenção** da Concessão Costa de Prata, sito em Esgueira, Aveiro, Tel. **(+351) 234 301 970 / 234 302 300**, ou através do contacto de email mbirra@ascendi.pt.

Aveiro, 24 de outubro de 2023

143078

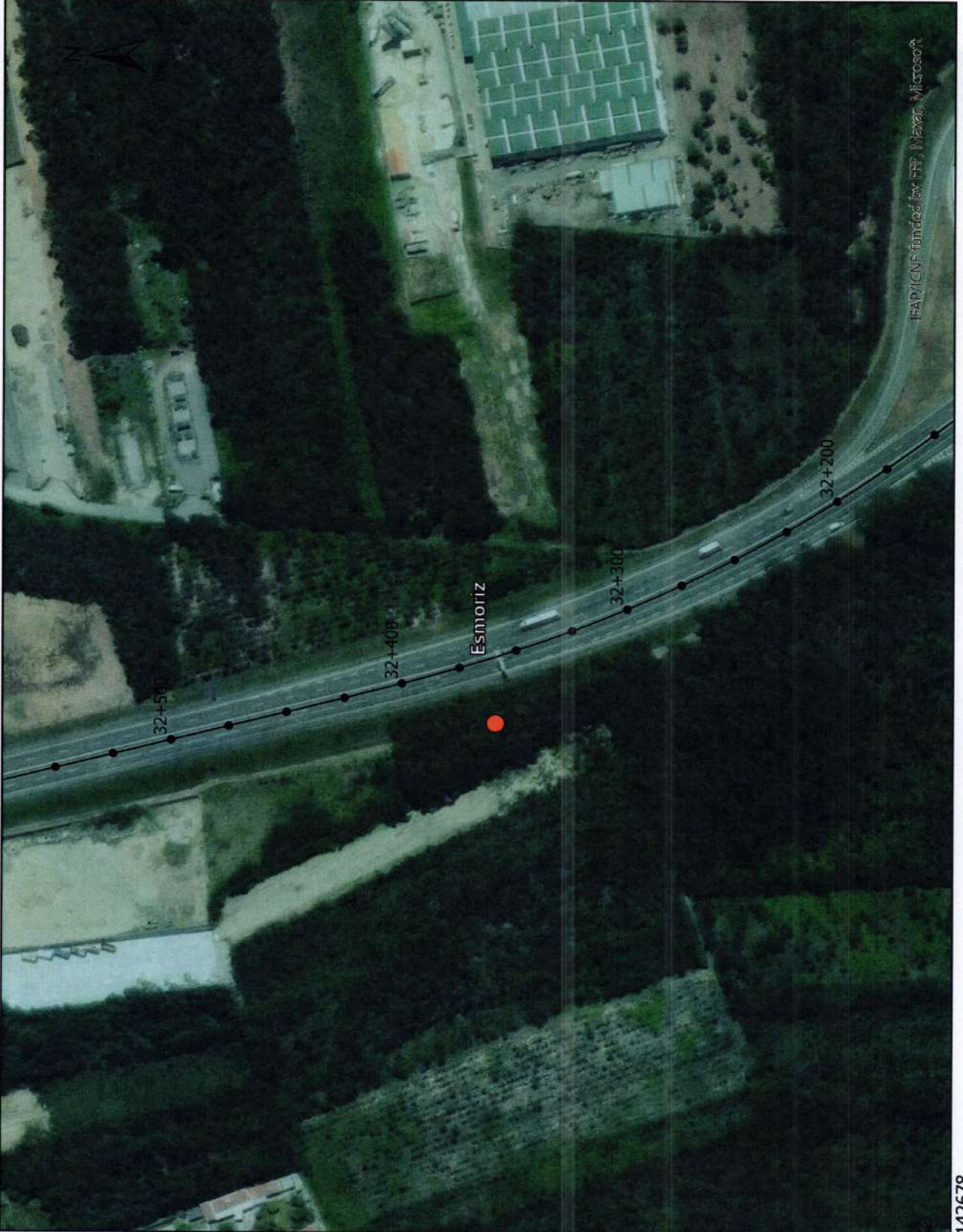

-39664



CONCESSÃO
COSTA DE PRATA

[Handwritten signature]

Legenda

- Árvore(s) a abater
- PK de Exploração
- Sublinhaos

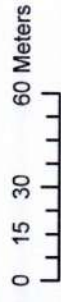

Data: 19/10/2023

Planta emitida na plataforma SIG da Ascendi

ETRS 1989 Portugal TM06

-40198

142678

IFAP/ENF fundada por ENP, MEXAN, MICROSA

144114

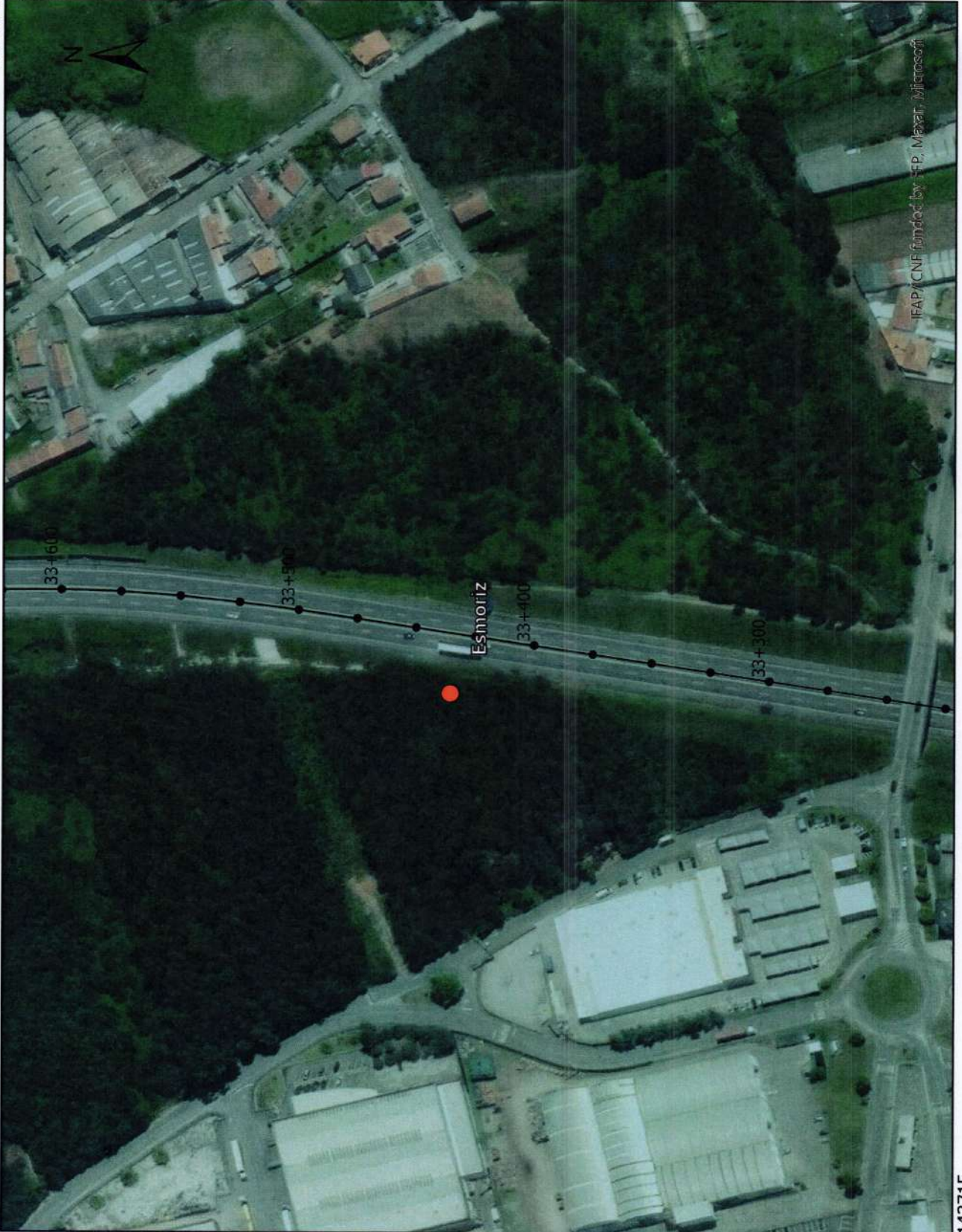

CONCESSÃO
COSTA DE PRATA

Handwritten signature

-39748

Legenda

- Árvore(s) a abater
- PK de Exploração
- Sublinhações

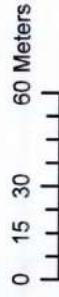

Data: 19/10/2023

Planta emitida na plataforma SIG da Ascendi

ETRS 1989 Portugal TM06

-40281

143715

IFAP/CNF fundido by: FP, Maxar, Microsoft

144606

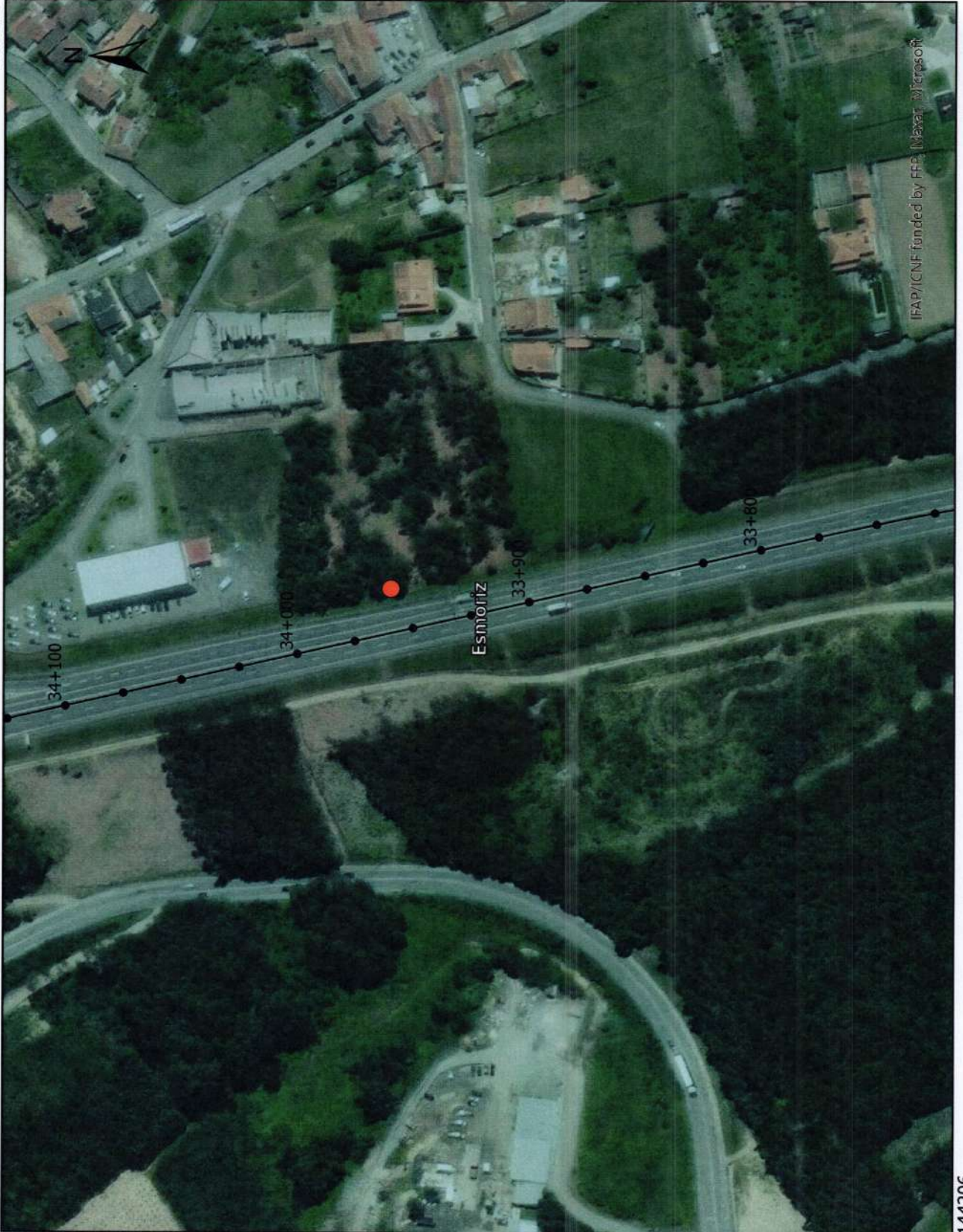

-39794



CONCESSÃO
COSTA DE PRATA



Legenda

- Árvore(s) a abater
- PK de Exploração
- Sublanços



Data: 19/10/2023

Planta emitida na plataforma SIG da Ascendi

ETRS 1989 Portugal TM06

-40327

144206

IFAP/ICNF funded by FFP, Maxar, Microsoft

144881



-39816



CONCESSÃO
COSTA DE PRATA



Legenda

- Árvore(s) a abater
- PK de Exploração
- Sublinhços

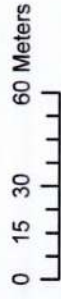

Data: 19/10/2023

Planta emitida na plataforma SIG da Ascendi

ETRS 1989 Portugal TM06

-40350

144482

145360

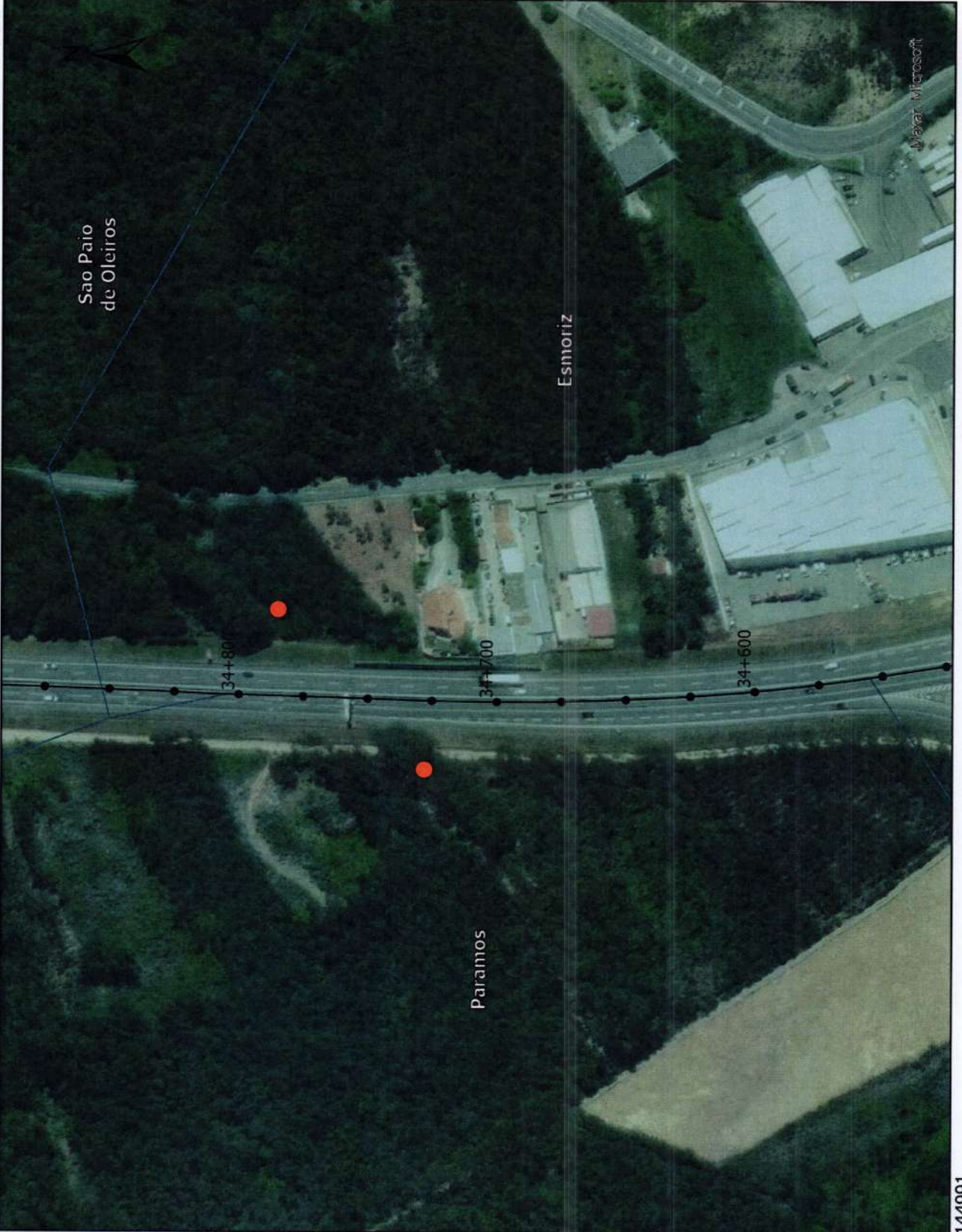

CONCESSÃO
COSTA DE PRATA



Legenda

- Árvore(s) a abater
- PK de Exploração
- Sublanchos



Data: 19/10/2023

Planta emitida na plataforma SIG da Ascendi

ETRS 1989 Portugal TM06

-40422

144991

AVISO

O cumprimento do Contrato de Concessão celebrado entre o Estado Português e a Ascendi Costa de Prata – Auto Estradas da Costa de Prata, S.A. (cuja minuta atualizada consta da Resolução do Conselho de Ministros n.º 45-B/2015, de 7 de julho de 2015), implica para esta a responsabilidade pela a segurança da via e dos seus utentes.

Verifica a ASCENDI que, na área identificada em anexo, cujo(s) proprietário(s) se desconhece(m), localizada nas imediações da A29, na união de freguesias de Ovar, São João, Arada e São Vicente de Pereira Jusã, concelho de Ovar, se encontram árvores, cujo estado torna iminente a sua queda para a zona de via, colocando em risco o tráfego e atentando contra a segurança dos seus utilizadores.

É pois imperativo e urgente, no âmbito da segurança rodoviária, que se proceda ao corte e remoção das árvores que criam a situação de perigo descrita.

Até ao início dos trabalhos, programado para **9 de novembro de 2023** poderão os proprietários optar pela realização desta intervenção, procedendo ao abate e poda das árvores na área da respetiva propriedade privada, e/ou comunicar à Ascendi que, não efetuando os trabalhos de limpeza, pretendem assumir os trabalhos de remoção do material sobranste, ou prestar qualquer outra informação que entenda relevante para o efeito, no prazo de 10 dias a contar da data da afixação do presente aviso.

Considerando que nos termos legais, é interdito o depósito de madeiras e outros produtos resultantes de exploração florestal ou agrícola, de outros materiais de origem vegetal e de produtos altamente inflamáveis nas redes de faixas e nos mosaicos de parcelas de gestão de combustível, decorrido que seja o prazo de 7 (sete) dias sem que os proprietários procedam à limpeza e remoção, a Ascendi diligenciará pela remoção dos materiais sobranstes, dando-lhes o destino final que entender adequado.

Mais se informa que a execução dos trabalhos por parte da Ascendi poderá ser acompanhada por Forças de Segurança, de modo a garantir-se o seu total cumprimento, conforme previsto na legislação em vigor.

Poderá ser obtida informação mais detalhada sobre os locais e datas de intervenção junto da Ascendi, através do **Centro de Operação e Manutenção** da Concessão Costa de Prata, sito em Esgueira, Aveiro, Tel. **(+351) 234 301 970 / 234 302 300**, ou através do contacto de email mbirra@ascendi.pt.

Aveiro, 24 de outubro de 2023





CONCESSÃO
COSTA DE PRATA



Legenda

- Árvore(s) a abater
- PK de Exploração
- Sublancos

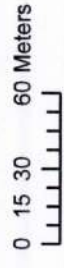

Data: 19/10/2023

Planta emitida na plataforma SIG da Ascendi

136929

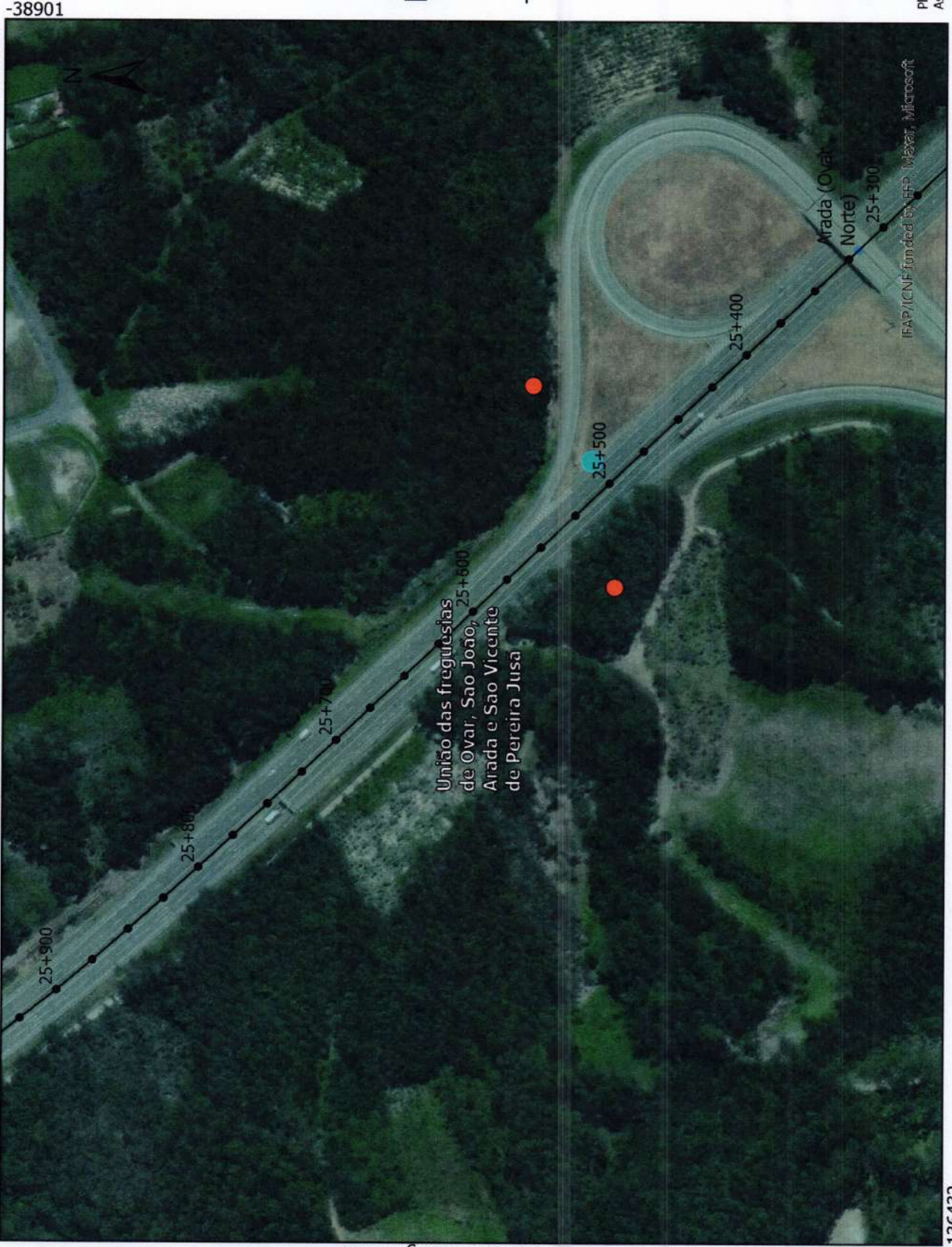

ETRS 1989 Portugal TM06

-39563

136432



CONCESSÃO
COSTA DE PRATA



Legenda

- Árvore(s) a abater
- PK de Exploração
- Sublanços

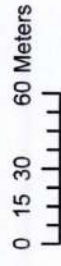

Data: 19/10/2023

Planta emitida na plataforma SIG da Ascendi

136581

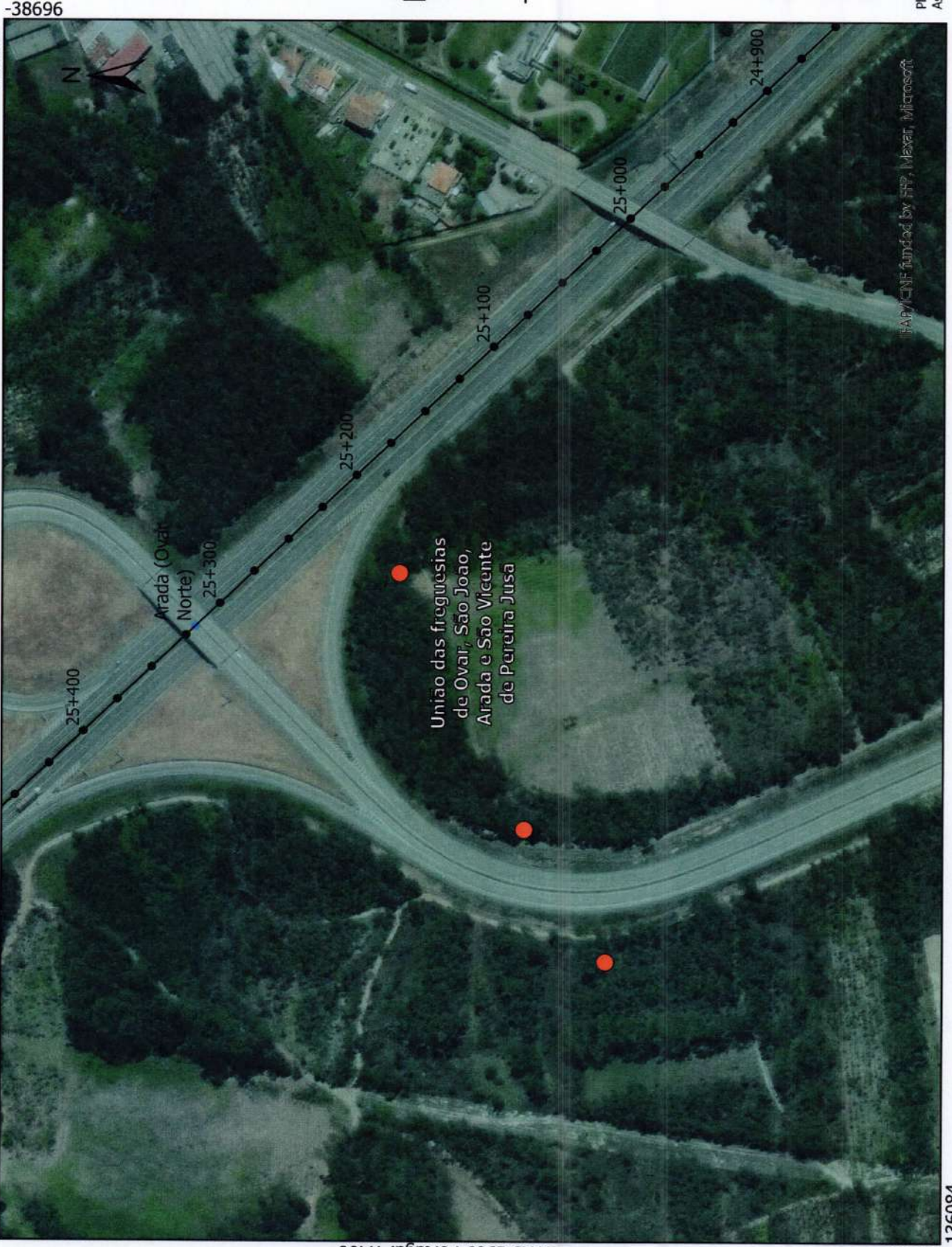

MAPYCNIF fundada by HP, Maxar, Microsoft

136084

ETRS 1989 Portugal TM06

-39358



CONCESSÃO
COSTA DE PRATA



Legenda

- Árvore(s) a abater
- PK de Exploração
- Sublancos

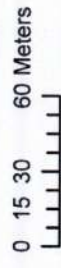

Data: 19/10/2023

Planta emitida na plataforma SIG da Ascendi

137220
-39170



União das freguesias
de Oval, São João,
Arada e São Vicente
de Pereira Jusa

MAP/MSNF fundado by EHP, Mapas, Microsoft

ETRS 1989 Portugal TM06

-39832

136723

AVISO

O cumprimento do Contrato de Concessão celebrado entre o Estado Português e a Ascendi Costa de Prata – Auto Estradas da Costa de Prata, S.A. (cuja minuta atualizada consta da Resolução do Conselho de Ministros n.º 45-B/2015, de 7 de julho de 2015), implica para esta a responsabilidade pela a segurança da via e dos seus utentes.

Verifica a ASCENDI que, na área identificada em anexo, cujo(s) proprietário(s) se desconhece(m), localizada nas imediações da A29, na freguesia de Maceda, concelho de Ovar, se encontram árvores, cujo estado torna iminente a sua queda para a zona de via, colocando em risco o tráfego e atentando contra a segurança dos seus utilizadores.

É pois imperativo e urgente, no âmbito da segurança rodoviária, que se proceda ao corte e remoção das árvores que criam a situação de perigo descrita.

Até ao início dos trabalhos, programado para **9 de novembro de 2023** poderão os proprietários optar pela realização desta intervenção, procedendo ao abate e poda das árvores na área da respetiva propriedade privada, e/ou comunicar à Ascendi que, não efetuando os trabalhos de limpeza, pretendem assumir os trabalhos de remoção do material sobranste, ou prestar qualquer outra informação que entenda relevante para o efeito, no prazo de 10 dias a contar da data da afixação do presente aviso.

Considerando que nos termos legais, é interdito o depósito de madeiras e outros produtos resultantes de exploração florestal ou agrícola, de outros materiais de origem vegetal e de produtos altamente inflamáveis nas redes de faixas e nos mosaicos de parcelas de gestão de combustível, decorrido que seja o prazo de 7 (sete) dias sem que os proprietários procedam à limpeza e remoção, a Ascendi diligenciará pela remoção dos materiais sobranstes, dando-lhes o destino final que entender adequado.

Mais se informa que a execução dos trabalhos por parte da Ascendi poderá ser acompanhada por Forças de Segurança, de modo a garantir-se o seu total cumprimento, conforme previsto na legislação em vigor.

Poderá ser obtida informação mais detalhada sobre os locais e datas de intervenção junto da Ascendi, através do **Centro de Operação e Manutenção** da Concessão Costa de Prata, sito em Esgueira, Aveiro, Tel. (+351) 234 301 970 / 234 302 300, ou através do contacto de email mbirra@ascendi.pt.

Aveiro, 24 de outubro de 2023



139169



CONCESSÃO
COSTA DE PRATA

Legenda

- Árvore(s) a abater
- PK de Exploração
- Sublinhaços

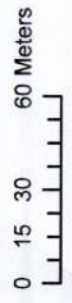

Data: 19/10/2023

Planta emitida na plataforma SIG da Ascendi

-39716

ETRS 1989 Portugal TM06

-40250

138769

FAP/ICINF funded by FFP, Maxar, Microsoft

139691



-39484



CONCESSÃO
COSTA DE PRATA

[Handwritten signature]

Legenda

- Árvore(s) a abater
- PK de Exploração
- Sublinhados

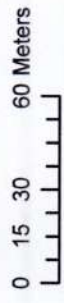

Data: 19/10/2023

Planta emitida na plataforma SIG da Ascendi

ETRS 1989 Portugal TM06

-40018

139292

140065

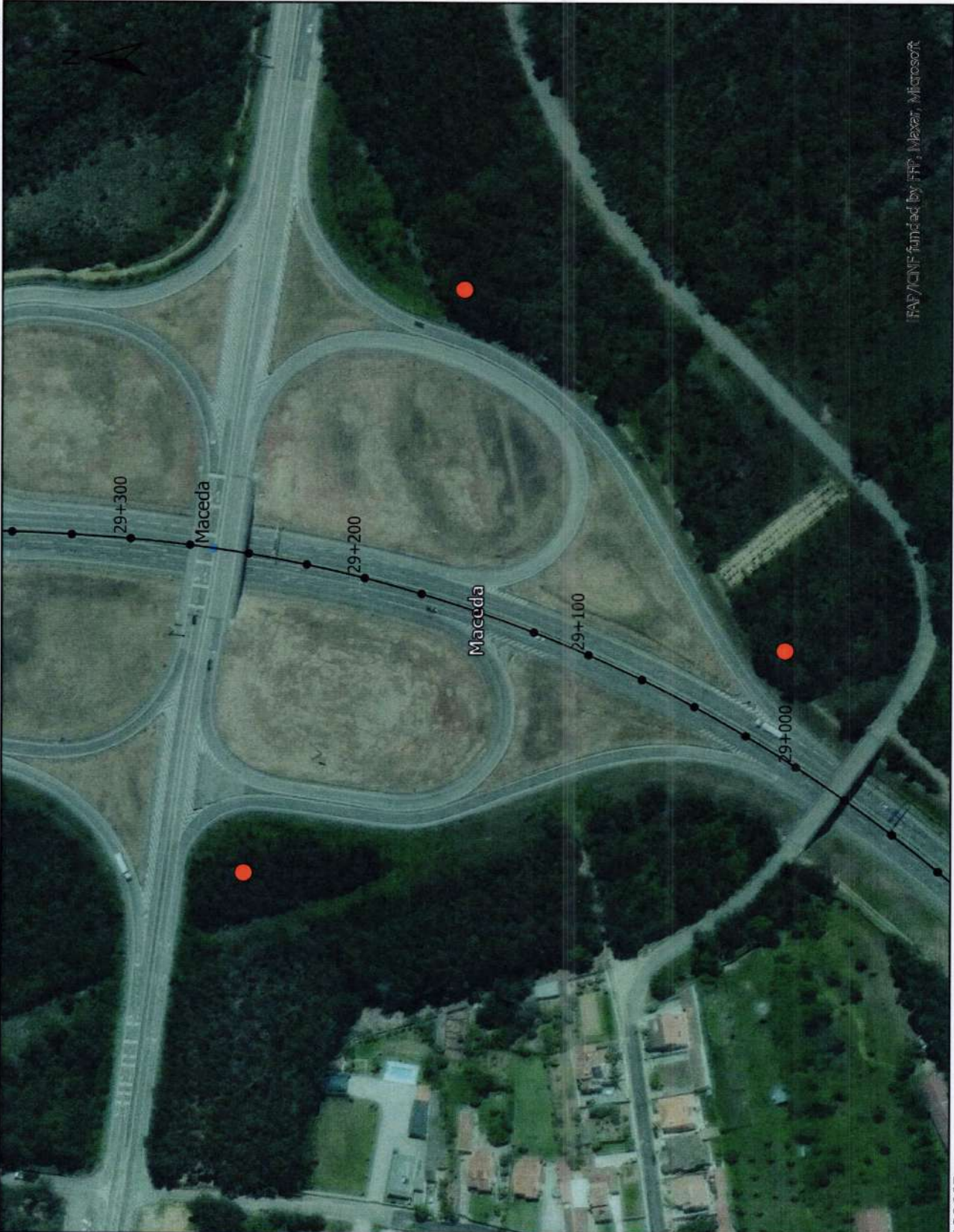

-39274



CONCESSÃO
COSTA DE PRATA

[Handwritten signature]

Legenda

- Árvore(s) a abater
- PK de Exploração
- Sublinços



Data: 19/10/2023

Planta emitida na plataforma SIG da Ascendi

ETRS 1989 Portugal TM06

-39808

139665

FRAP/ICNF fundada by: FFT, Maxar, Microsoft

140366

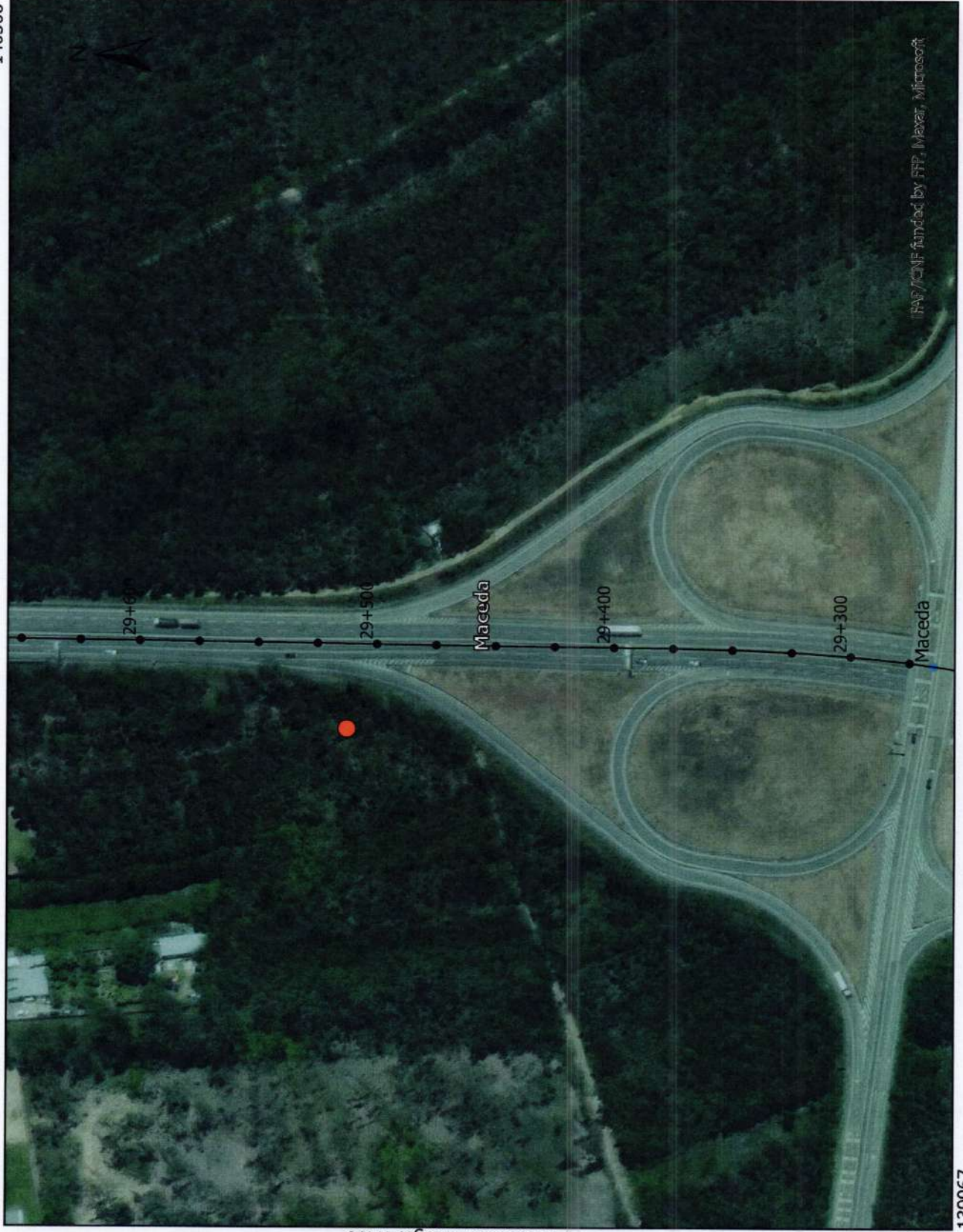

-39222

ETRS 1989 Portugal TM06

-39755

139967



CONCESSÃO
COSTA DE PRATA

Legenda

- Árvore(s) a abater
- PK de Exploração
- Sublinçãos

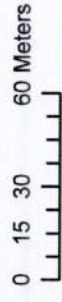

Data: 19/10/2023

Planta emitida na plataforma SIG da Ascendi

140813

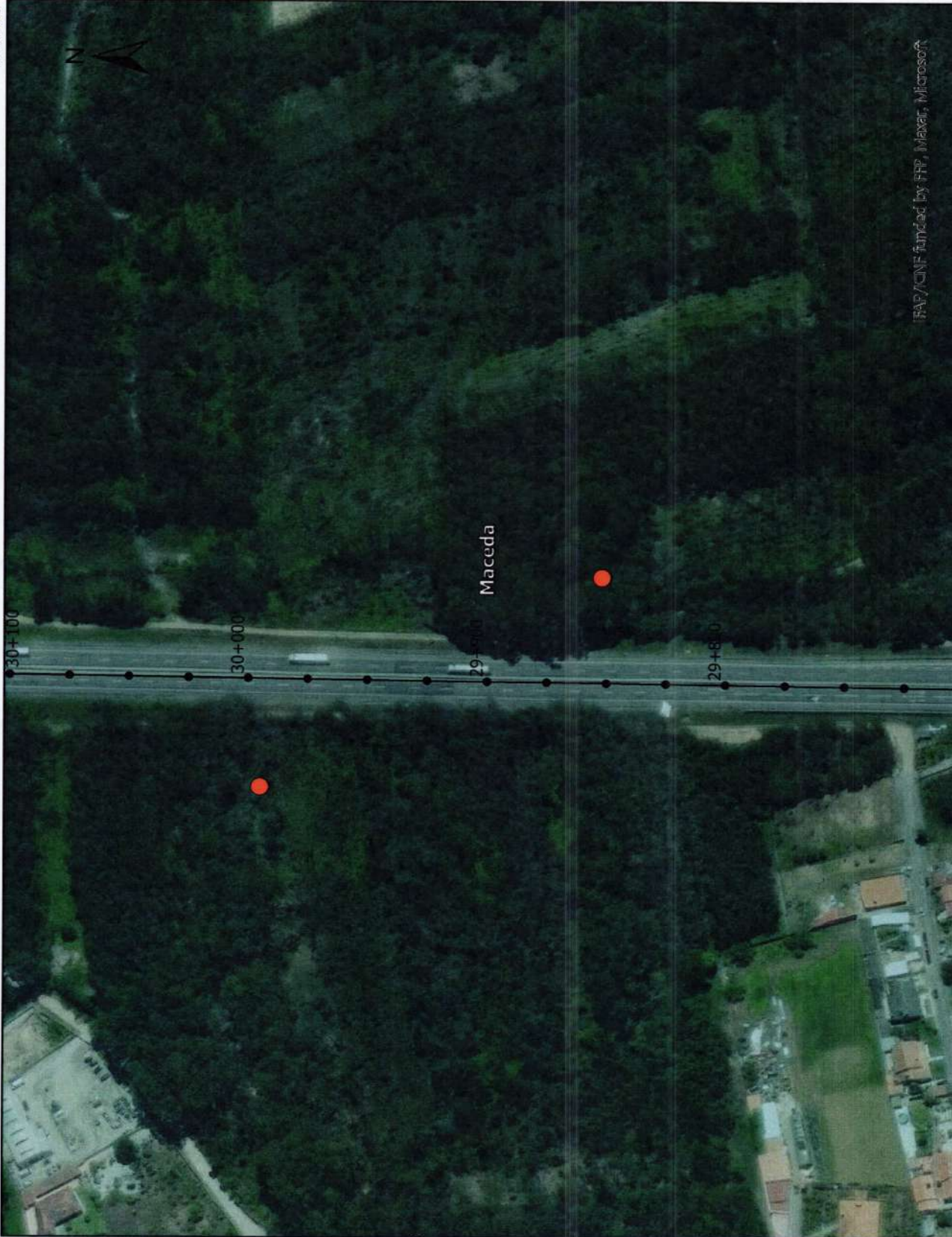

CONCESSÃO
COSTA DE PRATA

Handwritten signature

Legenda

- Árvore(s) a abater
- PK de Exploração
- Sublinhanços

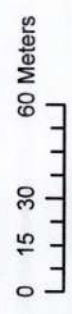

Data: 19/10/2023

Planta emitida na plataforma SIG da Ascendi

ETRS 1989 Portugal TM06

-39737

140413

141574

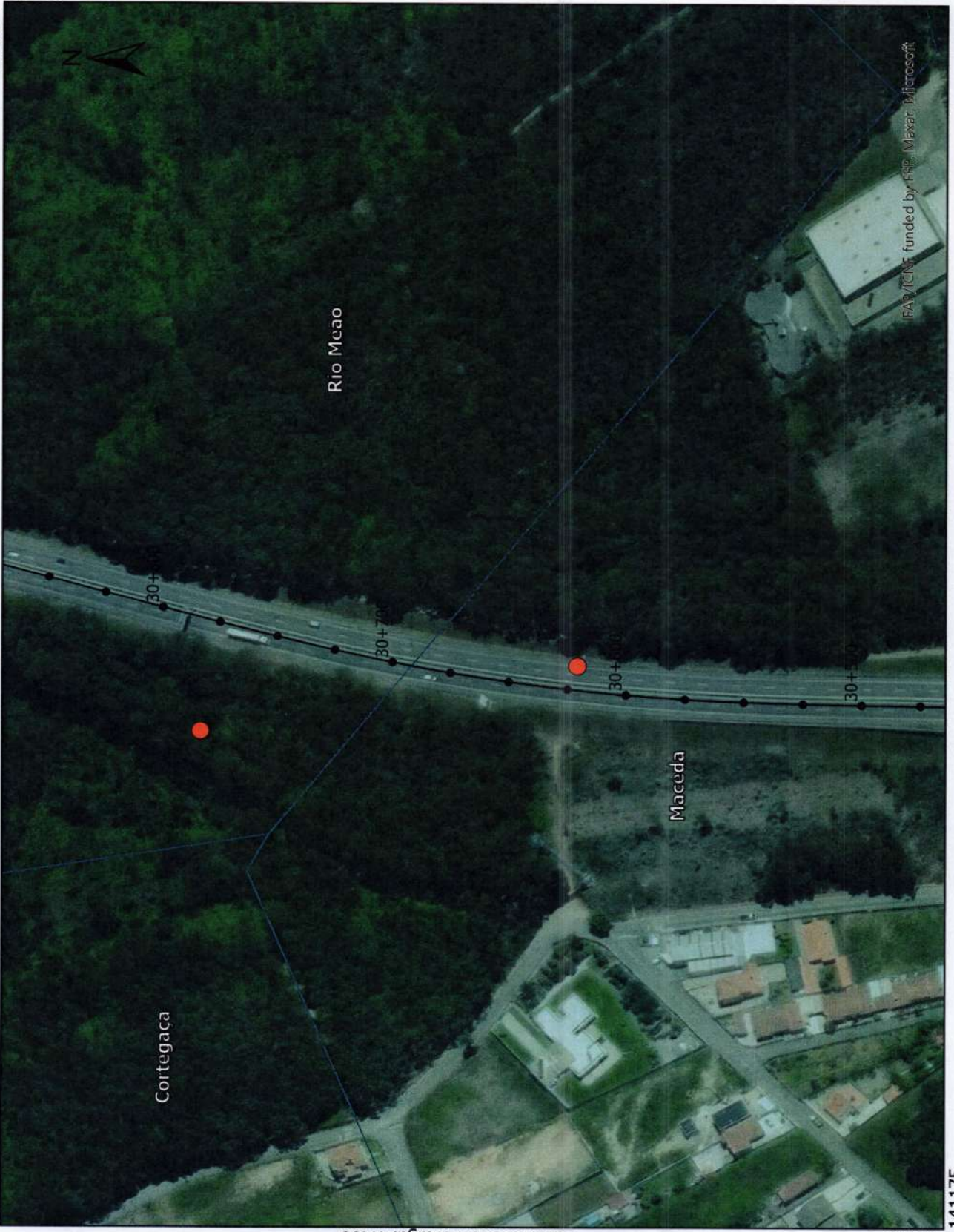

CONCESSÃO
COSTA DE PRATA

-39184

Legenda

- Árvore(s) a abater
- PK de Exploração
- Sublinçãos

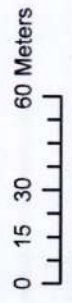

Data: 19/10/2023

Planta emitida na plataforma SIG da Ascendi

ETRS 1989 Portugal TM06

-39718

141175



AVISO

O cumprimento do Contrato de Concessão celebrado entre o Estado Português e a Ascendi Costa de Prata – Auto Estradas da Costa de Prata, S.A. (cuja minuta atualizada consta da Resolução do Conselho de Ministros n.º 45-B/2015, de 7 de julho de 2015), implica para esta a responsabilidade pela a segurança da via e dos seus utentes.

Verifica a ASCENDI que, na área identificada em anexo, cujo(s) proprietário(s) se desconhece(m), localizada nas imediações da A29, na freguesia de Cortegaça, concelho de Ovar, se encontram árvores, cujo estado torna iminente a sua queda para a zona de via, colocando em risco o tráfego e atentando contra a segurança dos seus utilizadores.

É pois imperativo e urgente, no âmbito da segurança rodoviária, que se proceda ao corte e remoção das árvores que criam a situação de perigo descrita.

Até ao início dos trabalhos, programado para **9 de novembro de 2023** poderão os proprietários optar pela realização desta intervenção, procedendo ao abate e poda das árvores na área da respetiva propriedade privada, e/ou comunicar à Ascendi que, não efetuando os trabalhos de limpeza, pretendem assumir os trabalhos de remoção do material sobranste, ou prestar qualquer outra informação que entenda relevante para o efeito, no prazo de 10 dias a contar da data da afixação do presente aviso.

Considerando que nos termos legais, é interdito o depósito de madeiras e outros produtos resultantes de exploração florestal ou agrícola, de outros materiais de origem vegetal e de produtos altamente inflamáveis nas redes de faixas e nos mosaicos de parcelas de gestão de combustível, decorrido que seja o prazo de 7 (sete) dias sem que os proprietários procedam à limpeza e remoção, a Ascendi diligenciará pela remoção dos materiais sobranstes, dando-lhes o destino final que entender adequado.

Mais se informa que a execução dos trabalhos por parte da Ascendi poderá ser acompanhada por Forças de Segurança, de modo a garantir-se o seu total cumprimento, conforme previsto na legislação em vigor.

Poderá ser obtida informação mais detalhada sobre os locais e datas de intervenção junto da Ascendi, através do **Centro de Operação e Manutenção** da Concessão Costa de Prata, sito em Esgueira, Aveiro, Tel. **(+351) 234 301 970 / 234 302 300**, ou através do contacto de email mbirra@ascendi.pt.

Aveiro, 24 de outubro de 2023



CONCESSÃO
COSTA DE PRATA



Legenda

- Árvore(s) a abater
- PK de Exploração
- Sublinhços

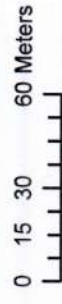

Data: 19/10/2023

Planta emitida na plataforma SIG da Ascendi

142703
-39492



ETRS 1989 Portugal TM06

-40025

142304